



Υπουργείο Εργασίας, Κοινωνικής Ασφάλισης & Κοινωνικής Αλληλεγγύης



ΕΝΙΑΙΟ ΣΥΣΤΗΜΑ ΕΛΕΓΧΟΥ & ΠΛΗΡΩΜΩΝ “ ΗΛΙΟΣ ”

Ποσοτική &
Ποιοτική Ανάλυση
Δεδομένων Ελέγχου &
Πληρωμών
Συντάξεων

Κατηγορία Συντάξεων	Μάρτιος 2014	Τμήμα Συντάξεων Απρίλιος 2014	Μάρτιος 2014
Τρίτοτες	1307.961	1.508.827	1.595.721
Θετικές	405.178	391.307	402.460
Αναπηρία	233.476	253.959	203.880
Ανασφάλιστη Υπερβάσιμη ΟΔΑ	35.326	31.098	31.000
Χαρίς Έσοδη Κατηγορία	1337	1.140	1.140
ΣΥΝΟΛΟ	1.864.274	1.986.331	1.940.141

	2014	2013
34.477	183	4.850
453	0	43
44.530	4.191	22.338
208.974	31.237	117.577
27.311	3.931	21.712
147.498	23.624	77.891
9.578	3.051	16.357
373	72	584

ΜΗΝΙΑΙΑ ΑΠΕΙΚΟΝΙΣΗ ΣΥΝΤΑΞΙΟΔΟΤΙΚΩΝ ΠΑΡΟΧΩΝ

ΦΕΒΡΟΥΑΡΙΟΣ 2018

Περιεχόμενα

1. Εισαγωγή	3
2. Ποσοτική & Ποιοτική Ανάλυση Δεδομένων Ελέγχου & Πληρωμών Συντάξεων	5
2.1 Κατανομή Συνταξιούχων ανά Φύλο	5
2.2 Κατανομή Συνταξιούχων ανά Ηλικία	11
2.3 Ροές Συντάξεων ανά Φορέα Κοινωνικής Ασφάλισης.....	15
2.4 Ανάλυση Συντάξεων ανά Κατηγορία και κλίμακα ποσού.....	26
2.5 Συνταξιοδοτική Δαπάνη ΕΦΚΑ, ΕΤΕΑΕΠ & Μερισμάτων.....	28
2.6 Γεωγραφική κατανομή συντάξεων	30
ΠΑΡΑΡΤΗΜΑ –ΠΙΝΑΚΕΣ	32
Α. Κατανομή Συντάξεων ανά ταμείο και κατηγορία	33
Β. Κατανομή συντάξεων ανά νομό.....	37
Γ. Κατανομή συντάξεων ανά υπηκοότητα	39

1. Εισαγωγή

Η παρούσα έκθεση περιλαμβάνει στατιστικά στοιχεία των συντάξεων που χορηγήθηκαν κατά το μήνα Φεβρουάριο 2018.

Επισημαίνεται ότι, η μεθοδολογία για τη δημοσιονομική απεικόνιση των δεδομένων, εφεξής περιλαμβάνει τις κρατήσεις φόρου και τις κρατήσεις υπέρ υγείας και ΑΚΑΓΕ ώστε τα στοιχεία αυτά να είναι συμβατά με τις δημοσιονομικές αναφορές. Η παροχή ΕΚΑΣ εμφανίζεται διακριτά.

Οι προηγούμενες απεικονίσεις των δημοσιονομικών δεδομένων στο σύστημα «ΗΛΙΟΣ», δεν περιελάμβαναν τις κρατήσεις υπέρ υγείας και ΑΚΑΓΕ και τούτο είχε ως αποτέλεσμα να μην εμφανίζεται η πραγματική συνταξιοδοτική δαπάνη. Έτσι, ο νέος τρόπος απεικόνισης περιλαμβάνει το σύνολο της δημοσιονομικής δαπάνης για τις μεικτές καταβαλλόμενες συντάξεις.

Οι ακόλουθοι δυο πίνακες υπό την ενδεικτική αρίθμηση 1 και 2 αποτυπώνουν τη συνταξιοδοτική δαπάνη σύμφωνα με την προϊσχύουσα μεθοδολογία και παρατίθενται αποκλειστικά και μόνο για την διευκόλυνση των ερευνητών και την πιστοποίηση της ακρίβειας των στοιχείων.

Απεικόνιση συνταξιοδοτικής δαπάνης με προϊσχύουσα μεθοδολογία

	Κατηγορία Συνταξιούχων	Πλήθος Συνταξιούχων	Μηνιαίο Ποσό(€)	Μέσο Εισόδημα από συντάξεις(€)	Δαπάνη ΕΚΑΣ(€)	Κρατήσεις Υπέρ Υγείας(€)
ΦΕΒΡΟΥΑΡΙΟΣ 2018	Γήρατος	1.937.702	1.871.668.773	965,92	3.093.323	110.502.895
	Θανάτου	391.249	247.618.462	632,89	4.233.747	14.379.466
	Αναπηρίας	218.259	135.532.368	620,97	665.061	7.699.155
	Ανασφάλιστων Υπερηλίκων ΟΓΑ	26.717	9.624.247	360,23	0	576.993
	Λοιπά	6.998	2.259.084	322,82	0	75.790
	ΣΥΝΟΛΟ	2.580.925	2.266.702.934		7.992.131	133.234.299
ΙΑΝΟΥΑΡΙΟΣ 2018	Γήρατος	1.944.057	1.873.767.979	963,84	3.127.740	110.640.038
	Θανάτου	392.059	248.140.520	632,92	4.290.406	14.407.909
	Αναπηρίας	218.969	135.888.054	620,58	672.698	7.719.265
	Ανασφάλιστων Υπερηλίκων ΟΓΑ	26.969	9.712.555	360,14	0	582.303
	Λοιπά	6.551	2.198.308	335,57	0	76.194
	ΣΥΝΟΛΟ	2.588.605	2.269.707.416		8.090.843	133.425.709
ΔΕΚΕΜΒΡΙΟΣ 2017	Γήρατος	1.940.859	1.876.025.521	967	9.086.782	110.487.880
	Θανάτου	392.237	257.962.786	658	13.896.143	14.419.095
	Αναπηρίας	220.178	137.962.574	627	1.918.497	7.764.119
	Ανασφάλιστων	27.117	9.765.907	360	0	585.511

Υπερηλικών ΟΓΑ					
Λοιπά	6.089	2.140.696	352	0	77.095
ΣΥΝΟΛΟ	2.586.480	2.283.857.484		24.901.422	133.333.699

Πίνακας 1: Πλήθος Συνταξιούχων ανά κατηγορία σύνταξης & μηνιαία δαπάνη προ φόρου, συμπεριλαμβανομένης της κράτησης υπέρ υγείας και της παροχής ΕΚΑΣ ενώ έχει αφαιρεθεί το ΑΚΑΓΕ. Από την επεξεργασία των στοιχείων των συντάξεων του Φεβρουαρίου 2018 προκύπτει ότι ο αριθμός των συνταξιούχων της χώρας ανέρχεται σε **2.580.925** και η μηνιαία δαπάνη που καταβλήθηκε ανήλθε σε **2.266.702.934**.

Κατηγορία Συνταξιούχων	Φεβρουάριος 2018		Ιανουάριος 2018		Δεκέμβριος 2017	
	Πλήθος Συνταξιούχων	Μηνιαίο Ποσό(€)	Πλήθος Συνταξιούχων	Μηνιαίο Ποσό(€)	Πλήθος Συνταξιούχων	Μηνιαίο Ποσό(€)
Γήρατος	1.937.702	1.758.072.555	1.944.057	1.760.000.200	1.940.859	1.756.450.860
Θανάτου	391.249	229.005.250	392.059	229.442.205	392.237	229.647.548
Αναπηρίας	218.259	127.168.152	218.969	127.496.092	220.178	128.279.958
Ανασφάλιστων Υπερηλικών ΟΓΑ	26.717	9.047.254	26.969	9.130.252	27.117	9.180.396
Λοιπά	6.998	2.183.294	6.551	2.122.114	6.089	2.063.601
ΣΥΝΟΛΟ	2.580.925	2.125.476.504	2.588.605	2.128.190.864	2.586.480	2.125.622.363

Πίνακας 2: Πλήθος Συνταξιούχων ανά κατηγορία σύνταξης & μηνιαία δαπάνη προ φόρου, αφαιρουμένης της κράτησης υπέρ υγείας, του ΑΚΑΓΕ και της παροχής ΕΚΑΣ.

Στον ακόλουθο Πίνακα με αριθμό 3 παρουσιάζεται η κατανομή των δικαιούχων ΕΚΑΣ ανά εύρος καταβαλλόμενου ποσού, η μηνιαία δαπάνη και ο μέσος όρος ΕΚΑΣ. Παρατηρείται ότι το πλήθος ανέρχεται σε 229.496 δικαιούχους και η συνολική δαπάνη για το ΕΚΑΣ σε 7.992.130,64 ευρώ.

Εύρος ποσού(€)	Πλήθος δικαιούχων ΕΚΑΣ	Μηνιαίο Ποσό ΕΚΑΣ(€)	Μέσος Όρος ΕΚΑΣ (€)
0- 30	3.077	67.440,33	21,92
30- 60	226.419	7.924.690,31	35
60- 90	0		
90- 120	0		
120- 150	0		
150- 180	0		
180- 210	0		
210- 240	0		
ΣΥΝΟΛΟ	229.496	7.992.130,64	

Πίνακας 3: Πλήθος Δικαιούχων ΕΚΑΣ ανά εύρος ποσού και μηνιαία δαπάνη ΕΚΑΣ

2. Ποσοτική & Ποιοτική Ανάλυση Δεδομένων Ελέγχου & Πληρωμών Συντάξεων

2.1 Κατανομή Συνταξιούχων ανά Φύλο

Αναλύοντας τα δεδομένα των συνταξιοδοτικών παροχών (ανδρών και γυναικών) σε κλίμακες, προκύπτει ότι οι άνδρες συνταξιούχοι είναι περισσότεροι σε σχέση με τις γυναίκες και λαμβάνουν κατά μέσο όρο υψηλότερα ποσά σύνταξης. Στους πίνακες 4 και 5 και 6 που ακολουθούν κατανέμονται συντάξεις ανά κατηγορία (γήρατος, θανάτου κτλ.) και εύρος ποσού το σύνολο των δικαιούχων (ανδρών και γυναικών) αλλά και ξεχωριστά για άνδρες και γυναίκες. Στην κατηγορία γήρατος περιλαμβάνονται και οι συντάξεις ανασφάλιστων υπερηλίκων του ΟΓΑ. **Επισημαίνεται ότι, τα στοιχεία της συνταξιοδοτικής δαπάνης που παρουσιάζονται από εδώ και στο εξής, περιλαμβάνουν τις κρατήσεις φόρου και τις κρατήσεις υπέρ υγείας και ΑΚΑΓΕ ενώ δεν περιλαμβάνουν την παροχή ΕΚΑΣ.**

Διασπρωμάτωση Συνταξιούχων Ανδρών & Γυναικών												
Εύρος Ποσού	Γήρατος			Θανάτου			Αναπηρικές			Λοιπές		
	Πλήθος	Μ.Ο.(€)	Διάμεσος	Πλήθος	Μ.Ο.(€)	Διάμεσος	Πλήθος	Μ.Ο.(€)	Διάμεσος	Πλήθος	Μ.Ο.(€)	Διάμεσος
0,01-100	30.619	55,74	55,38	13.867	65,36	66,51	1.655	57,10	57,31	1350	67,48	66,9
100,01-200	22.398	144,95	143,12	17.549	149,00	147,65	1.455	151,72	152,21	2324	147,5	149,92
200,01-300	13.823	247,22	246,41	14.541	248,88	246,90	3.824	261,14	260,25	471	228,14	221,92
300,01-400	135.660	367,42	360,00	59.238	351,43	345,60	49.940	361,84	360,00	1233	360,15	360
400,01-500	214.578	456,30	457,70	59.296	443,90	438,16	46.322	457,61	466,78	0	0	
500,01-600	201.816	546,09	544,15	72.026	548,34	540,62	28.334	542,08	537,20	0	0	
600,01-700	172.428	647,96	647,49	32.569	646,63	643,98	24.951	643,91	641,92	1	671,4	671,4
700,01-800	132.874	747,77	747,43	22.919	748,84	749,29	18.379	758,37	770,14	1508	783,3	783,3
800,01-900	98.304	847,92	846,98	19.600	849,19	848,88	7.465	849,31	846,90	110	823,58	822,5
900,01-1.000	94.973	955,62	957,87	19.989	954,73	955,64	6.445	952,93	952,68	0	0	
1.000,01-1.500	492.256	1.262,84	1.300,00	49.726	1.195,35	1.176,63	25.815	1.164,01	1.143,30	1	1205,38	1205,38
1.500,01-2.000	273.209	1.696,12	1.677,07	8.366	1.670,33	1.628,23	2.904	1.691,46	1.668,37	0	0	
2.000,01-2.500	64.221	2.211,42	2.183,99	1.303	2.201,14	2.184,25	584	2.179,62	2.144,69	0	0	
2.500,01-3.000	10.629	2.701,63	2.678,56	213	2.660,69	2.627,09	162	2.708,53	2.717,62	0	0	
3.000,01-3.500	5.497	3.179,19	3.152,18	29	3.209,64	3.246,98	17	3.157,10	3.140,70	0	0	
3.500,01-4.000	893	3.696,88	3.670,08	12	3.662,64	3.632,76	6	3.796,00	3.795,51	0	0	
>4.000,01	241	4.286,89	4.148,71	6	4.485,93	4.148,19	1	8.769,81	8.769,81	0	0	
ΣΥΝΟΛΟ	1.964.419	982,03	855,77	391.249	625,53	532,82	218.259	619,38	517,13	6998	322,82	185,14

Πίνακας 4: Κατανομή συνταξιοδοτικής δαπάνης δικαιούχων ανδρών και γυναικών ανά εύρος ποσού. **Περιλαμβάνει τις κρατήσεις φόρου και τις κρατήσεις υπέρ υγείας και ΑΚΑΓΕ ενώ δεν περιλαμβάνει την παροχή ΕΚΑΣ.**

Διασπρωμάτωση Συνταξιούχων Ανδρών												
Εύρος Ποσού	Γήρατος			Θανάτου			Αναπηρικές			Λοιπές		
	Πλήθος	Μ.Ο.(€)	Διάμεσος	Πλήθος	Μ.Ο.(€)	Διάμεσος	Πλήθος	Μ.Ο.(€)	Διάμεσος	Πλήθος	Μ.Ο.(€)	Διάμεσος
0,01-100	17.920	53,92	52,68	2.680	71,03	76,41	1.171	56,47	56,25	621	64,27	65,77
100,01-200	10.494	142,81	139,68	5.150	148,44	146,75	940	149,22	147,43	737	149,1	149,92
200,01-300	5.580	246,58	245,70	3.527	247,76	246,85	2.239	264,11	273,07	172	228,33	216
300,01-400	39.832	370,09	369,50	4.226	357,73	360,00	23.191	362,25	360,00	498	360,46	360
400,01-500	76.607	454,14	457,70	3.766	443,10	438,16	25.300	455,69	463,77	0	0	
500,01-600	71.490	547,91	546,90	2.652	544,14	533,28	18.066	543,53	538,04	0	0	
600,01-700	76.566	649,42	650,26	1.351	645,68	644,70	18.564	645,54	643,84	1	671,4	671,4
700,01-800	73.367	748,70	749,23	1.068	749,12	749,42	12.635	755,17	762,59	810	783,3	783,3
800,01-900	52.704	847,55	846,24	984	850,91	852,71	6.090	849,54	847,73	62	824,41	822,5
900,01-1.000	48.212	955,28	957,22	879	955,24	957,33	5.508	953,72	953,99	0	0	
1.000,01-1.500	312.290	1.273,60	1.300,00	2.162	1.182,44	1.160,38	18.475	1.178,32	1.151,37	1	1205,38	1205,38
1.500,01-2.000	205.135	1.700,99	1.685,09	356	1.688,31	1.654,32	2.525	1.695,56	1.675,56	0	0	
2.000,01-2.500	52.925	2.213,74	2.186,35	76	2.182,68	2.148,86	504	2.181,58	2.147,35	0	0	
2.500,01-3.000	7.076	2.692,45	2.658,76	18	2.697,34	2.637,58	142	2.705,88	2.707,68	0	0	
3.000,01-3.500	3.843	3.180,53	3.153,35	5	3.177,16	3.246,98	15	3.157,83	3.140,70	0	0	
3.500,01-4.000	537	3.684,51	3.649,51	2	3.652,61	3.652,61	5	3.850,24	3.885,34	0	0	
>4.000,01	105	4.303,14	4.158,80	3	4.131,51	4.144,25	1	8.769,81	8.769,81	0	0	
ΣΥΝΟΛΟ	1.054.683	1.123,99	1.109,04	28.905	456,98	385,91	135.371	665,65	574,71	2902	363,9	226,29

Πίνακας 5: Κατανομή συνταξιοδοτικής δαπάνης δικαιούχων ανδρών ανά εύρος ποσού. **Περιλαμβάνει τις κρατήσεις φόρου και τις κρατήσεις υπέρ υγείας και ΑΚΑΓΕ, ενώ δεν περιλαμβάνει την παροχή ΕΚΑΣ.**

Διαστρωμάτωση Συνταξιούχων Γυναικών												
Εύρος Ποσού	Γήρατος			Θανάτου			Αναπηρικές			Λοιπές		
	Πλήθος	Μ.Ο.(€)	Διάμεσος	Πλήθος	Μ.Ο.(€)	Διάμεσος	Πλήθος	Μ.Ο.(€)	Διάμεσος	Πλήθος	Μ.Ο.(€)	Διάμεσος
0,01-100	12.699	58,32	58,29	11.187	64,00	65,56	484	58,64	61,28	729	70,22	67,77
100,01-200	11.904	146,83	144,38	12.399	149,23	148,12	515	156,28	159,28	1587	146,75	149,92
200,01-300	8.243	247,65	246,86	11.014	249,24	246,96	1.585	256,94	247,50	299	228,03	221,92
300,01-400	95.828	366,31	360,00	55.012	350,94	344,38	26.749	361,48	360,00	735	359,94	360
400,01-500	137.971	457,50	458,70	55.530	443,96	438,16	21.022	459,92	468,30	0	0	
500,01-600	130.326	545,09	542,75	69.374	548,50	540,86	10.268	539,52	536,25	0	0	
600,01-700	95.862	646,79	645,47	31.218	646,67	643,94	6.387	639,15	635,88	0	0	
700,01-800	59.507	746,62	744,87	21.851	748,83	749,20	5.744	765,40	783,30	698	783,3	783,3
800,01-900	45.600	848,36	847,70	18.616	849,09	848,85	1.375	848,29	845,50	48	822,5	822,5
900,01-1.000	46.761	955,97	958,64	19.110	954,71	955,48	937	948,28	946,25	0	0	
1.000,01-1.500	179.966	1.244,16	1.258,44	47.564	1.195,93	1.177,93	7.340	1.128,01	1.098,82	0	0	
1.500,01-2.000	68.074	1.681,42	1.658,28	8.010	1.669,53	1.628,23	379	1.664,16	1.630,30	0	0	
2.000,01-2.500	11.296	2.200,52	2.174,86	1.227	2.202,28	2.187,58	80	2.167,26	2.132,56	0	0	
2.500,01-3.000	3.553	2.719,90	2.707,74	195	2.657,31	2.623,69	20	2.727,33	2.783,30	0	0	
3.000,01-3.500	1.654	3.176,10	3.148,95	24	3.216,41	3.209,92	2	3.151,62	3.151,62	0	0	
3.500,01-4.000	356	3.715,54	3.702,45	10	3.664,64	3.632,76	1	3.524,78	3.524,78	0	0	
>4.000,01	136	4.274,34	4.140,89	3	4.840,34	4.494,38	0	0,00		0	0	
ΣΥΝΟΛΟ	909.736	817,44	657,35	362.344	638,98	543,37	82.888	543,81	476,75	4096	293,71	174,86

Πίνακας 6: Κατανομή συνταξιοδοτικής δαπάνης δικαιούχων γυναικών ανά εύρος ποσού. Περιλαμβάνει τις κρατήσεις φόρου και τις κρατήσεις υπέρ υγείας και ΑΚΑΓΕ ενώ δεν περιλαμβάνει την παροχή ΕΚΑΣ.

Στον Πίνακα 7 που ακολουθεί παρουσιάζονται αναλυτικά στοιχεία του πλήθους των κύριων και επικουρικών συντάξεων καθώς και των μερισμάτων που λαμβάνουν οι συνταξιούχοι. Από την κατανομή του πλήθους των συντάξεων ανά συνταξιούχο παρατηρείται πως 1.218.447 συνταξιούχοι λαμβάνουν 1 μόνο σύνταξη, 928.686 λαμβάνουν 2 συντάξεις και 349.198 συνταξιούχοι λαμβάνουν 3 συντάξεις ενώ πολύ περιορισμένος αριθμός λαμβάνει πάνω από 7 συντάξεις.

Αριθμός Καταβαλλόμενων Συντάξεων	Κύριες Συντάξεις	Επικουρικές Συντάξεις	Μερίσματα	Λοιπές Συντάξεις	Πλήθος
10	4	4	2	0	2
10	3	3	4	0	1
9	5	2	2	0	1
9	4	1	4	0	1
9	4	2	3	0	2
9	4	3	2	0	6
9	3	2	4	0	1
8	6	2	0	0	1
8	5	2	1	0	3
8	5	3	0	0	1
8	4	2	2	0	30
8	4	3	1	0	5
8	3	1	4	0	2
8	3	2	3	0	4
8	3	3	2	0	11
8	2	1	5	0	1
8	2	4	2	0	3
7	5	1	1	0	1
7	5	2	0	0	3
7	4	0	3	0	2
7	4	1	2	0	42
7	4	2	1	0	71
7	4	3	0	0	4
7	3	0	4	0	4
7	3	1	3	0	47
7	3	2	2	0	181
7	3	3	1	0	54
7	3	4	0	0	3
7	2	1	4	0	5
7	2	2	3	0	1
7	2	3	2	0	9
7	2	4	1	0	1
6	5	1	0	0	2
6	4	0	2	0	19
6	4	1	1	0	91

Αριθμός Καταβαλλόμενων Συντάξεων	Κύριες Συντάξεις	Επικουρικές Συντάξεις	Μερίσματα	Λοιπές Συντάξεις	Πλήθος
6	4	2	0	0	121
6	3	0	3	0	21
6	3	1	2	0	362
6	3	2	1	0	744
6	3	3	0	0	63
6	2	0	4	0	18
6	2	1	3	0	359
6	2	2	2	0	3.274
6	2	3	1	0	63
6	2	4	0	0	2
6	1	1	4	0	1
6	1	3	2	0	2
5	5	0	0	0	1
5	4	0	1	0	21
5	4	1	0	0	169
5	3	0	2	0	159
5	3	1	1	0	1.174
5	3	2	0	0	1.503
5	2	0	3	0	121
5	2	1	2	0	3.291
5	2	2	1	0	7.896
5	2	3	0	0	122
5	1	0	4	0	14
5	1	1	3	0	138
5	1	2	2	0	78
5	1	3	1	0	4
4	4	0	0	0	73
4	3	0	1	0	373
4	3	1	0	0	3.048
4	2	0	2	0	2.307
4	2	1	1	0	21.836
4	2	2	0	0	34.540
4	1	0	3	0	112
4	1	1	2	0	1.277
4	1	2	1	0	678
4	1	3	0	0	11
4	0	2	2	0	3
3	3	0	0	0	2.343
3	2	0	1	0	6.802
3	2	1	0	0	89.332
3	1	0	2	0	36.114

Αριθμός Καταβαλλόμενων Συντάξεων	Κύριες Συντάξεις	Επικουρικές Συντάξεις	Μερίσματα	Λοιπές Συντάξεις	Πλήθος
3	1	1	1	0	212.556
3	1	2	0	0	2.040
3	0	0	3	0	1
3	0	1	2	0	6
3	0	2	1	0	4
2	2	0	0	0	83.037
2	1	0	1	0	53.319
2	1	1	0	0	791.285
2	0	0	2	0	735
2	0	1	1	0	214
2	0	2	0	0	96
1	1	0	0	0	1.211.543
1	0	0	1	0	1.828
1	0	1	0	0	5.076
					2.580.925

Πίνακας 7: Πλήθος συντάξεων (κύριων, επικουρικών και μερισμάτων) ανά συνταξιούχο

2.2 Κατανομή Συνταξιούχων ανά Ηλικία

Στους Πίνακες 8 και 9 που ακολουθούν αποτυπώνονται στοιχεία σχετικά με την ηλικιακή σύνθεση των συνταξιούχων ανδρών και γυναικών ανά κατηγορία σύνταξης. Συνταξιούχοι ηλικίας μικρότερης των 25 ετών λαμβάνουν συντάξεις λόγω θανάτου ή αναπηρίας. Η πλειοψηφία των συνταξιούχων ανδρών είναι ηλικίας μεταξύ 66-70 (σε ποσοστό 18,6%) ενώ των συνταξιούχων γυναικών (σε ποσοστό 15,6 του συνόλου) είναι ηλικίας μεταξύ 76-80 ετών. Υπενθυμίζεται, ότι για τον υπολογισμό της συνταξιοδοτικής δαπάνης αθροίζονται στην κατηγορία σύνταξης γήρατος και όλες οι συντάξεις άλλων κατηγοριών (θανάτου, αναπηρίας) που ενδεχομένως λαμβάνει ένας συνταξιούχος.

Κατανομή Συνταξιούχων Ανδρών												
Ηλικία	Γήρατος			Θανάτου			Αναπηρίας			Λοιπές		
	Πλήθος	Μ.Ο.(€)	Διάμεσος(€)	Πλήθος	Μ.Ο.(€)	Διάμεσος(€)	Πλήθος	Μ.Ο.(€)	Διάμεσος(€)	Πλήθος	Μ.Ο.(€)	Διάμεσος(€)
<=25	0	0,00		13.159	315,93	260,90	1.339	745,77	783,30	225	785,92	783,30
26-50	6.507	1.359,74	1.404,57	3.826	479,88	382,93	16.388	621,71	518,22	513	778,18	783,30
51-55	15.896	1.451,83	1.449,59	1.977	492,90	434,49	10.558	657,83	554,80	67	762,84	783,30
56-60	43.537	1.495,98	1.487,16	2.287	534,11	438,16	16.152	701,78	598,76	40	789,18	783,30
61-65	133.107	1.373,86	1.391,00	2.204	573,02	486,84	20.499	721,10	621,58	23	769,68	783,30
66-70	193.982	1.300,67	1.315,83	1.536	641,72	530,34	20.298	703,85	611,70	652	249,34	257,14
71-75	216.807	1.130,39	1.109,10	1.132	733,66	638,57	17.989	671,41	599,28	547	197,16	160,00
76-80	172.577	990,28	865,37	792	737,08	666,05	13.636	622,22	542,24	431	132,64	129,35
81-85	151.143	909,74	732,48	874	700,44	662,20	10.413	598,85	511,75	266	125,27	116,48
86-90	87.031	825,70	638,61	692	697,16	648,50	5.520	595,38	494,33	119	137,20	129,35
91-95	28.664	814,59	608,60	302	636,91	594,06	2.056	583,00	486,84	14	132,46	149,92
>95	5.057	822,80	602,08	124	563,15	530,35	520	554,00	486,84	5	108,09	119,07
Απροσδιόριστη	375	990,85	902,71	0	0,00		3	491,89	688,83	0	0,00	
ΣΥΝΟΛΟ	1.054.683	1.124	1.109	28.905	456,98	385,91	135.371	665,65	574,71	2.902	363,90	226,29

Πίνακας 8: Κατανομή Συνταξιούχων Ανδρών και μεικτού εισοδήματος από συντάξεις ανά Ηλικία και Κατηγορία Σύνταξης

Κατανομή Συνταξιούχων Γυναικών												
Ηλικία	Γήρατος			Θανάτου			Αναπηρίας			Λοιπές		
	Πλήθος	Μ.Ο.(€)	Διάμεσος(€)	Πλήθος	Μ.Ο.(€)	Διάμεσος(€)	Πλήθος	Μ.Ο.(€)	Διάμεσος(€)	Πλήθος	Μ.Ο.(€)	Διάμεσος(€)
<=25	0	0,00		13.130	322,39	268,66	961	746,04	783,30	152	784,85	783,30
26-50	3.664	1.159,13	1.137,26	18.775	447,42	402,41	9.399	608,73	495,73	325	784,15	783,30
51-55	21.786	995,84	992,81	14.651	529,35	490,70	5.873	611,10	495,72	65	773,66	783,30
56-60	61.572	1.080,09	1.064,39	23.291	602,39	550,33	8.283	590,88	486,84	59	777,33	783,30
61-65	103.408	1.077,49	1.054,49	30.855	625,56	562,61	10.189	566,84	486,84	45	785,91	783,30
66-70	138.361	952,79	816,40	34.771	673,41	581,69	10.763	543,06	484,95	1.119	272,44	277,71
71-75	166.674	791,22	631,95	43.294	701,88	585,99	10.901	517,67	484,65	869	199,36	149,92
76-80	146.137	713,54	580,32	48.546	687,71	565,64	10.036	491,30	459,43	639	148,48	139,64
81-85	140.780	663,90	537,20	58.747	674,13	551,20	8.451	479,19	397,20	465	147,00	129,35
86-90	87.385	619,92	448,85	48.074	668,89	535,95	4.917	484,35	360,00	260	157,55	139,64
91-95	32.316	607,43	385,05	22.012	667,98	530,34	2.392	489,85	360,00	83	150,13	147,67
>95	7.416	585,04	360,00	6.169	670,86	530,34	720	491,12	360,00	15	174,70	160,21
Απροσδιόριστη	237	876,11	740,00	29	644,00	572,45	3	963,72	554,96	0	0,00	
ΣΥΝΟΛΟ	909.736	817	657	362.344	638,98	543,37	82.888	543,81	476,75	4.096	293,71	174,86

Πίνακας 9: Κατανομή Συνταξιούχων Γυναικών και μεικτού εισοδήματος από συντάξεις ανά ηλικία και κατηγορία σύνταξης

Στον Πίνακα 10 και το διάγραμμα 1 παρουσιάζονται αναλυτικά στοιχεία σχετικά με την κατανομή των συνταξιούχων και της συνταξιοδοτικής δαπάνης ανά ηλικία. Παρατηρείται, πως το 25% των συνταξιούχων είναι ηλικίας άνω των 81 ετών, το 32% κυμαίνεται μεταξύ 71 και 80 ετών, το 39% μεταξύ 51 έως 70 ετών ενώ μόλις το 1% είναι συνταξιούχοι ηλικίας μικρότερης των 25 ετών. Συνταξιούχοι ηλικίας μεταξύ 56-65 ετών λαμβάνουν τα υψηλότερα ποσά σύνταξης.

Ηλικία	Πλήθος Συνταξιούχων	Μηνιαίο Ποσό (€)	Μέσος Όρος (€)
<=25	28.966	10.401.981,87 €	359,11
26-50	59.397	39.895.211,79 €	671,67
51-55	70.873	64.139.485,65 €	904,99
56-60	155.221	163.192.269,79 €	1051,35
61-65	300.330	335.466.676,70 €	1116,99
66-70	401.482	429.136.030,12 €	1068,88
71-75	458.213	426.172.487,75 €	930,08
76-80	392.794	322.710.856,72 €	821,58
81-85	371.139	281.566.909,83 €	758,66
86-90	233.998	164.396.476,44 €	702,56
91-95	87.839	60.259.858,04 €	686,03
>95	20.026	13.352.781,26 €	666,77
Απροσδιόριστη	647	602.250,25 €	930,84
ΣΥΝΟΛΟ	2.580.925	2.311.293.276,21 €	895,53

Πίνακας 10: Πλήθος Συνταξιούχων και μέσος όρος συνταξιοδοτικής δαπάνης ανά Ηλικία

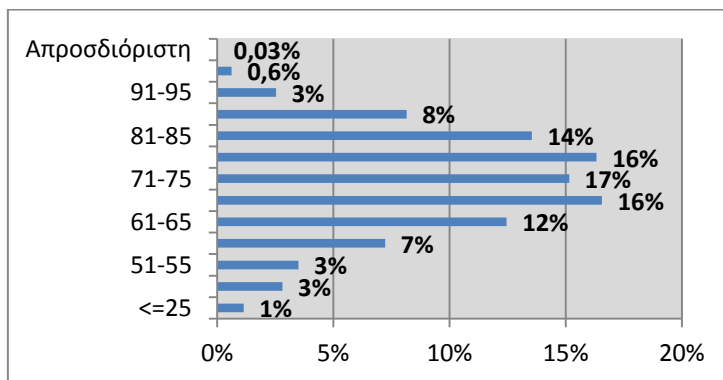

Διάγραμμα 1: Ποσοστιαία Κατανομή Συνταξιούχων ανά Ηλικία

2.3 Ροές Συντάξεων ανά Φορέα Κοινωνικής Ασφάλισης

Στους πίνακες 11, 12 και 13 αποτυπώνεται η μηνιαία εισροή νέων συντάξεων με οριστική απόφαση συνταξιοδότησης, τροποποιητική και με προσωρινή απόφαση συνταξιοδότησης αντίστοιχα και η δαπάνη για την καταβολή των αναδρομικών και του ποσού των συντάξεων ανά φορέα κοινωνικής ασφάλισης. Επισημαίνεται ότι υπάρχει χρονική υστέρηση μεταξύ της έκδοσης των αποφάσεων και της ένταξης στο σύστημα πληρωμών (δηλ. τα στοιχεία που αποτυπώνονται στην έκθεση του μηνός Φεβρουαρίου αφορούν αποφάσεις που είχαν εκδοθεί τους προηγούμενους μήνες και εκκαθαρίστηκαν τον Φεβρουάριο). Σύμφωνα με τα στοιχεία του Φεβρουαρίου, η συνολική δαπάνη των καταβαλλόμενων αναδρομικών στους νέους συνταξιούχους με οριστική απόφαση συνταξιοδότησης ανήλθε σε **47.421.579€** και η συνολική δαπάνη συντάξεων σε **4.259.952€** για την πληρωμή **9.494** συντάξεων. Αντίστοιχα, η συνολική δαπάνη των καταβαλλόμενων αναδρομικών στους νέους συνταξιούχους με τροποποιητική απόφαση συνταξιοδότησης ανέρχεται σε **7.973.678,71€** και η συνολική δαπάνη συντάξεων σε **1.590.645,84€** για την πληρωμή **1.963** τροποποιητικών συντάξεων. Επιπλέον, η συνολική δαπάνη των καταβαλλόμενων αναδρομικών στους νέους συνταξιούχους με προσωρινή απόφαση συνταξιοδότησης ανέρχεται σε **2.336.724,74€** και η συνολική δαπάνη συντάξεων σε **402.684,81€** για την πληρωμή **944** προσωρινών συντάξεων. Αναλυτικά στοιχεία ανά ταμείο και κατηγορία σύνταξης παρουσιάζονται στους Πίνακες 11, 12 και 13 που ακολουθούν.

Μήνας	Φορέας Κοινωνικής Ασφάλισης (Συντομογραφία)	Πλήθος Νέων Συνταξιούχων με Οριστική Απόφαση Συνταξιοδότησης				Σύνολο	Συνολικό Ποσό Δαπάνης Αναδρομικών (€)	Μ.Ο. Αναδρομικών (€)	Συνολικό Ποσό Δαπάνης Συντάξεων (€)	Μ.Ο. Σύνταξης (€)
		Γήρατος	Θανάτου	Αναπηρίας	Λοιπά					
ΦΕΒΡΟΥΑΡΙΟΣ 2018	ΙΚΑ	744	973	1047	1	2.765	12.924.725,83	4.674,40	1.433.581,95	518,47
	ΣΥΓΧΩΝΕΥΘΕΝΤΑ ΙΚΑ	33	47	13	3	96	322.592,76	3.360,34	61.706,53	642,78
	ΔΗΜΟΣΙΟ (ΕΦΚΑ)	161	1237	9		1.407	4.832.872,27	3.434,88	851.883,27	605,46
	ΔΗΜΟΣΙΟ (ΛΟΙΠΑ)		37			37	145.542,15	3.933,57	15.776,56	426,39
	ΟΑΕΕ	541	230	323	47	1141	12.127.318,17	10.628,67	968.389,27	848,72
	ΟΓΑ	207	66	131	488	892	3.643.927,09	4.085,12	259.574,37	291
	ΕΤΑΑ	29	51	33		113	937.870,34	8.299,74	107.195,81	948,64
	ΝΑΤ	14	10	2		26	228.677,90	8.795,30	9.139,14	351,51
	ΕΤΑΠ-ΜΜΕ	2	1	1		4	44.340,90	11.085,23	4.221,72	1055,43
	ΤΡΑΠΕΖΑ ΤΗΣ ΕΛΛΑΔΟΣ		1			1	1.903,57	1903,57	1.163,15	1163,15
	ΕΤΕΑΕΠ	2485	171	70		2726	11.771.479,85	4318,22	511874,48	187,77
	ΠΡΟΣΥΝΤΑΞΙΟΔΟΤΙΚΑ	22				22	167153,36	7597,88	12671,04	575,96
	ΜΕΡΙΣΜΑΤΑ	34	230			264	273.175,29	1.034,75	22.775,16	86,27
	ΣΥΝΟΛΟ	4.272	3.054	1.629	539	9.494	47.421.579	73.152	4.259.952	7.702
ΙΑΝΟΥΑΡΙΟΣ 2018	ΙΚΑ	308	470	765	4	1.547	8.089.918,06	5.229,42	743.011,24	480,29
	ΣΥΓΧΩΝΕΥΘΕΝΤΑ ΙΚΑ	28	64	8		100	709.447,67	7.094,48	58.616,47	586,16
	ΔΗΜΟΣΙΟ (ΕΦΚΑ)	345	1505	17		1.867	7.277.189,77	3.897,80	1.301.606,91	697,16
	ΔΗΜΟΣΙΟ (ΛΟΙΠΑ)		27			27	97.771,01	3.621,15	11.141,69	412,66
	ΟΑΕΕ	413	303	247	43	1006	8.637.037,53	8.585,52	770.038,79	765,45
	ΟΓΑ	355	27	181	506	1069	4.684.008,25	4.381,67	304.530,71	284,87
	ΕΤΑΑ	49	53	19		121	1.350.784,19	11.163,51	119.304,91	985,99
	ΕΤΑΠ-ΜΜΕ	1	2	2		5	57.565,73	11.513,15	5.239,08	1047,82
	ΤΡΑΠΕΖΑ ΤΗΣ ΕΛΛΑΔΟΣ		7			7	19.274,59	2.753,51	6.189,84	884,26
	ΕΤΕΑΕΠ	1933	181	62		2176	10.947.237,46	5030,9	404.711,71	185,99

	ΠΡΟΣΥΝΤΑΞΙΟΔΟΤΙΚΑ	16				16	90.155,14	5634,7	7340,76	458,8	
	ΜΕΡΙΣΜΑΤΑ	431	380			811	151766,95	187,14	96570,61	119,08	
	ΣΥΝΟΛΟ	3.879	3.019	1.301	553	8.752	42.112.156,35		3.828.302,72		
ΔΕΚΕΜΒΡΙΟΣ 2017	ΙΚΑ	793	576	944	4	2.317	15.711.251,80	6.780,86	1.207.183,37	521,01	
	ΣΥΓΧΩΝΕΥΘΕΝΤΑ ΙΚΑ	78	102	13	1	194	621.466,54	3.203,44	123.575,78	636,99	
	ΔΗΜΟΣΙΟ (ΕΦΚΑ)	272	353	3		628	3.302.627,64	5.258,96	520.384,06	828,64	
	ΔΗΜΟΣΙΟ (ΛΟΙΠΑ)		28			28	84.725,59	3.025,91	12.123,04	432,97	
	ΟΑΕΕ	730	274	412	65	1481	16.963.543,01	11.454,11	1.304.025,71	880,50	
	ΟΓΑ	341	361	229	473	1404	6.420.786,24	4.573,21	405.492,35	288,81	
	ΕΤΑΑ	329	145	38		512	8.121.886,00	15.863,06	587.347,28	1.147,16	
	ΝΑΤ	14	2	2		18	147.545,89	8.196,99	5.288,94	293,83	
	ΕΤΑΠ-ΜΜΕ	5	8	8		21	278.450,62	13.259,55	17.826,31	848,87	
	ΤΡΑΠΕΖΑ ΤΗΣ ΕΛΛΑΔΟΣ	1	2			3	4.968,07	1.656,02	3.083,47	1.027,82	
	ΕΤΕΑΕΠ	2457	261	78		2796	13.618.784,25	4.870,81	518.463,99	185,43	
	ΜΕΡΙΣΜΑΤΑ	473	333			806	303.058,76	376,00	108.776,71	134,96	
		ΣΥΝΟΛΟ	5.493	2.445	1.727	543	10.208	65.579.094,41		4.813.571,01	

Πίνακας 11: Κατανομή πληρωμής αναδρομικών νέων συντάξεων με οριστική απόφαση συνταξιοδότησης ανά Φορέα Κοινωνικής Ασφάλισης και κατηγορία σύνταξης

Φορέας Κοινωνικής Ασφάλισης	Γήρατος	Θανάτου	Αναπηρίας	Λοιπά	Σύνολο	Συνολικό Ποσό Δαπάνης Αναδρομικών (€)	Μ.Ο. Αναδρομικών (€)	Συνολικό Ποσό Δαπάνης Συντάξεων (€)	Μ.Ο. Σύνταξης (€)
ΙΚΑ	91	8	389		488	824.351,57	1.689,25	296.974,92	608,56
ΣΥΓΧΩΝΕΥΘΕΝΤΑ ΙΚΑ	38	10	3		51	9.831,50	192,77	52.446,10	1.028,35
ΔΗΜΟΣΙΟ (ΕΦΚΑ)	857	47	26		930	5.141.070,09	5.528,03	934.441,87	1.004,78
ΔΗΜΟΣΙΟ (ΛΟΙΠΑ)		3	1		4	5.903,96	1.475,99	3.638,65	909,66
ΟΑΕΕ	69	58	26		153	425.849,71	2.783,33	135.333,15	884,53
ΟΓΑ	186		46		232	1.254.513,05	5.407,38	132.348,47	570,47
ΕΤΑΑ	8		1		9	132.032,91	14.670,32	7.615,89	846,21

ΕΤΑΠ-ΜΜΕ	3				3	9.668,48	3.222,83	4.109,96	1.369,99
ΕΤΕΑΕΠ	71	5	17		93	170.457,44	1.832,88	23.736,83	255,23
ΣΥΝΟΛΟ	1.323	131	509	0	1.963	7.973.678,71	36.802,78	1.590.645,84	7.477,78

Πίνακας 12: Κατανομή πληρωμής αναδρομικών νέων συντάξεων με τροποποιητική απόφαση συνταξιοδότησης ανά Φορέα Κοινωνικής Ασφάλισης και κατηγορία σύνταξης

Φορέας Κοινωνικής Ασφάλισης (Συνομογραφία)	Γήρατος	Θανάτου	Αναπηρίας	Λοιπά	Σύνολο	Συνολικό Ποσό Δαπάνης Αναδρομικών (€)	Μ.Ο. Αναδρομικών (€)	Συνολικό Ποσό Δαπάνης Συντάξεων (€)	Μ.Ο. Σύνταξης (€)
ΙΚΑ	175	304	34		513	1.068.575,93	2.082,99	202.577,75	394,89
ΣΥΓΧΩΝΕΥΘΕΝΤΑ ΙΚΑ	12	3	1		16	87.518,13	5.469,88	9.381,76	586,36
ΔΗΜΟΣΙΟ (ΕΦΚΑ)	70	202	8		280	615.105,95	2.196,81	133.298,17	476,06
ΟΑΕΕ	23	6			29	306.792,77	10.579,06	18.314,35	631,53
ΕΤΑΑ	14	6			20	104.955,18	5.247,76	8.565,75	428,29
ΝΑΤ		80			80	132.364,80	1.654,56	27.648,00	345,60
ΕΤΑΠ-ΜΜΕ	1	3	2		6	21.411,98	3.568,66	2.899,03	483,17
ΣΥΝΟΛΟ	295	604	45	0	944	2.336.724,74	30.799,72	402.684,81	3.345,90

Πίνακας 13: Κατανομή πληρωμής αναδρομικών νέων συντάξεων με προσωρινή απόφαση συνταξιοδότησης ανά Φορέα Κοινωνικής Ασφάλισης και κατηγορία σύνταξης

Στους Πίνακες 14, 15 και 16 που ακολουθούν αποτυπώνεται η μηνιαία εισροή νέων συντάξεων με οριστική απόφαση συνταξιοδότησης, τροποποιητική και με προσωρινή απόφαση συνταξιοδότησης αντίστοιχα ανά φορέα κοινωνικής ασφάλισης. Συνολικά καταβλήθηκαν 12.138 συνταξιοδοτικές παροχές με οριστική απόφαση συνταξιοδότησης, 2.848 με τροποποιητική απόφαση συνταξιοδότησης και 1.006 προσωρινές συντάξεις.

Φορέας Κοινωνικής Ασφάλισης	Γήρατος	Θανάτου	Αναπηρίας	Λοιπές	Σύνολο
ΙΚΑ	809	2.057	1.307	3	4.176
ΣΥΓΧΩΝΕΥΘΕΝΤΑ ΙΚΑ	44	53	70	3	170
ΔΗΜΟΣΙΟ (ΕΦΚΑ)	161	9	1.288		1.458
ΔΗΜΟΣΙΟ (ΛΟΙΠΑ)			39		39
ΟΑΕΕ	543	325	230	47	1.145
ΟΓΑ	209	131	66	488	894
ΕΤΑΑ	39	40	58		137
ΝΑΤ	14	2	10		26
ΕΤΑΠ-ΜΜΕ	2	9	3		14
ΤΡΑΠΕΖΑ ΤΗΣ ΕΛΛΑΔΟΣ	1		1		2
ΕΤΕΑΕΠ	2.604	245	379		3.228
ΠΡΟΣΥΝΤΑΞΙΟΔΟΤΙΚΑ	22				22
ΜΕΡΙΣΜΑΤΑ	333		494		827
ΣΥΝΟΛΟ	4.781	2.871	3.945	541	12.138

Πίνακας 14: Κατανομή πληρωμής νέων συντάξεων με οριστική απόφαση συνταξιοδότησης ανά φορέα και κατηγορία σύνταξης

Φορέας Κοινωνικής Ασφάλισης	Γήρατος	Θανάτου	Αναπηρίας	Λοιπές	Σύνολο
ΙΚΑ	139	13	568		720
ΣΥΓΧΩΝΕΥΘΕΝΤΑ ΙΚΑ	313	70	14		397
ΔΗΜΟΣΙΟ (ΕΦΚΑ)	882	107	29		1.018
ΔΗΜΟΣΙΟ (ΛΟΙΠΑ)		6	1		7
ΟΑΕΕ	70	58	26		154
ΟΓΑ	188		121		309
ΕΤΑΑ	8	1	2		11
ΕΤΑΠ-ΜΜΕ	7	3			10
ΕΤΕΑΕΠ	179	19	24		222
ΣΥΝΟΛΟ	1.786	277	785	0	2.848

Πίνακας 15: Κατανομή πληρωμής νέων συντάξεων με τροποποιητική απόφαση συνταξιοδότησης ανά φορέα και κατηγορία σύνταξης

Φορέας Κοινωνικής Ασφάλισης	Γήρατος	Θανάτου	Αναπηρίας	Λοιπές	Σύνολο
ΙΚΑ	209	308	34		551
ΣΥΓΧΩΝΕΥΘΕΝΤΑ ΙΚΑ	35	3	1		39
ΔΗΜΟΣΙΟ (ΕΦΚΑ)	70	203	8		281
ΟΑΕΕ	23	6			29
ΕΤΑΑ	14	6			20
NAT		80			80
ΕΤΑΠ-ΜΜΕ	1	3	2		6
ΣΥΝΟΛΟ	352	609	45	0	1.006

Πίνακας 16: Κατανομή πληρωμής νέων συντάξεων με προσωρινή απόφαση συνταξιοδότησης ανά φορέα και κατηγορία σύνταξης

Στον πίνακα 17 παρουσιάζονται αναλυτικά στοιχεία σχετικά με την κατανομή των συνταξιούχων με οριστική απόφαση συνταξιοδότησης ανά ηλικία, κατηγορία σύνταξης και φορέα ασφάλισης. Παρατηρείται πως για το μήνα Φεβρουάριο, ο μεγαλύτερος αριθμός νέων κύριων συντάξεων εντοπίζεται στο ΙΚΑ σε ποσοστό 51% και αφορά σε συνταξιούχους ηλικίας 56-60 ετών και 61-65 ετών.

Φορέας Κοινωνικής Ασφάλισης	Ηλικία	Γήρατος	Θανάτου	Αναπηρίας	Χωρίς Ένδειξη Κατηγορίας	Σύνολο	Μ.Ο. Σύνταξης (€)
ΔΗΜΟΣΙΟ (ΛΟΙΠΑ)	<=25	0	1	0	0	1	386,48
	26-50	0	0	0	0	0	0
	51-55	0	2	0	0	2	337,83
	56-60	0	2	0	0	2	379,03
	61-65	0	2	0	0	2	583,13
	66-70	0	1	0	0	1	498,8
	71-75	0	4	0	0	4	498,8
	76-80	0	11	0	0	11	388,21
	81-85	0	5	0	0	5	398,38
	86-90	0	8	0	0	8	387,61
	91-95	0	3	0	0	3	498,8
	>95	0	0	0	0	0	0
	Χωρίς Ένδειξη	0	0	0	0	0	0
Σύνολο	0	39	0	0	39	418,97	
ΔΗΜΟΣΙΟ (ΕΦΚΑ)	<=25	0	87	0	0	87	400,53
	26-50	1	31	0	0	32	564,4
	51-55	18	33	3	0	54	660,96
	56-60	46	60	3	0	109	711,8
	61-65	49	81	2	0	132	740,53
	66-70	44	124	1	0	169	712,6

Φορέας Κοινωνικής Ασφάλισης	Ηλικία	Γήρατος	Θανάτου	Αναπηρίας	Χωρίς Ένδειξη Κατηγορίας	Σύνολο	Μ.Ο. Σύνταξης (€)
	71-75	1	223	0	0	224	543,73
	76-80	0	222	0	0	222	554,61
	81-85	1	252	0	0	253	548,18
	86-90	1	136	0	0	137	578,92
	91-95	0	36	0	0	36	570,71
	>95	0	3	0	0	3	523,86
	Χωρίς Ένδειξη	0	0	0	0	0	0
	Σύνολο	161	1288	9	0	1458	596,3
ΙΚΑ	<=25	1	207	96	0	304	445,89
	26-50	2	72	596	2	672	548,36
	51-55	61	43	328	0	432	540,83
	56-60	109	68	400	1	578	627,19
	61-65	315	98	331	0	744	582,36
	66-70	247	137	141	0	525	512,17
	71-75	49	158	75	0	282	433,16
	76-80	9	167	46	0	222	432,12
	81-85	10	183	26	0	219	419,74
	86-90	5	120	14	0	139	427,09
	91-95	0	48	4	0	52	448,49
	>95	1	6	0	0	7	668,84
	Χωρίς Ένδειξη	0	0	0	0	0	0
	Σύνολο	809	1307	2057	3	4176	526,76
ΟΑΕΕ	<=25	0	159	0	2	161	243,78
	26-50	0	20	79	9	108	534,32
	51-55	1	12	55	6	74	638,04
	56-60	0	8	78	5	91	789,69
	61-65	298	10	79	5	392	1159,54
	66-70	176	10	30	8	224	1007,61
	71-75	55	5	2	4	66	857,62
	76-80	10	1	1	3	15	823,99
	81-85	3	1	1	3	8	556,58
	86-90	0	4	0	2	6	428,74
	91-95	0	0	0	0	0	0
	>95	0	0	0	0	0	0
	Χωρίς Ένδειξη	0	0	0	0	0	0
	Σύνολο	543	230	325	47	1145	849,14
ΣΥΓΧΩΝΕΥΘΕΝΤΑ ΙΚΑ	<=25	0	19	0	0	19	442,67
	26-50	3	3	5	0	11	560,37

Φορέας Κοινωνικής Ασφάλισης	Ηλικία	Γήρατος	Θανάτου	Αναπηρίας	Χωρίς Ένδειξη Κατηγορίας	Σύνολο	Μ.Ο. Σύνταξης (€)
	51-55	11	2	9	0	22	856,44
	56-60	18	6	17	0	41	974,83
	61-65	9	3	15	1	28	1104,12
	66-70	1	4	3	0	8	675,28
	71-75	1	9	0	1	11	553,24
	76-80	1	8	4	1	14	652,39
	81-85	0	8	0	0	8	503,09
	86-90	0	6	0	0	6	505,16
	91-95	0	2	0	0	2	1084,86
	>95	0	0	0	0	0	0
	Χωρίς Ένδειξη	0	0	0	0	0	0
	Σύνολο	44	70	53	3	170	789,1
	ΤΡΑΠΕΖΑ ΤΗΣ ΕΛΛΑΔΟΣ	<=25	0	0	0	0	0
26-50		0	0	0	0	0	0
51-55		0	0	0	0	0	0
56-60		0	0	0	0	0	0
61-65		1	0	0	0	1	294,11
66-70		0	0	0	0	0	0
71-75		0	0	0	0	0	0
76-80		0	0	0	0	0	0
81-85		0	0	0	0	0	0
86-90		0	1	0	0	1	1163,15
91-95		0	0	0	0	0	0
>95		0	0	0	0	0	0
Χωρίς Ένδειξη		0	0	0	0	0	0
Σύνολο		1	1	0	0	2	728,63
ΕΤΑΑ	<=25	0	14	1	0	15	496,06
	26-50	0	6	7	0	13	536,63
	51-55	1	2	7	0	10	1058,57
	56-60	5	4	10	0	19	920,3
	61-65	13	4	7	0	24	1319,94
	66-70	10	5	7	0	22	1075,32
	71-75	8	8	1	0	17	1059,17
	76-80	0	8	0	0	8	1035,29
	81-85	2	2	0	0	4	1090,9
	86-90	0	3	0	0	3	1174,04
	91-95	0	2	0	0	2	851,21
	>95	0	0	0	0	0	0

Φορέας Κοινωνικής Ασφάλισης	Ηλικία	Γήρατος	Θανάτου	Αναπηρίας	Χωρίς Ένδειξη Κατηγορίας	Σύνολο	Μ.Ο. Σύνταξης (€)
	Χωρίς Ένδειξη	0	0	0	0	0	0
	Σύνολο	39	58	40	0	137	975,91
ΕΤΑΠ-ΜΜΕ	<=25	0	1	0	0	1	357,45
	26-50	0	0	2	0	2	631,24
	51-55	0	0	4	0	4	687,81
	56-60	1	1	2	0	4	910,3
	61-65	1	0	1	0	2	1446,53
	66-70	0	0	0	0	0	0
	71-75	0	0	0	0	0	0
	76-80	0	0	0	0	0	0
	81-85	0	0	0	0	0	0
	86-90	0	1	0	0	1	1052,64
	91-95	0	0	0	0	0	0
	>95	0	0	0	0	0	0
	Χωρίς Ένδειξη	0	0	0	0	0	0
	Σύνολο	2	3	9	0	14	854,15
ΟΓΑ	<=25	0	7	5	0	12	515,97
	26-50	1	5	24	0	30	558,57
	51-55	1	6	14	0	21	461,82
	56-60	1	11	17	0	29	380,12
	61-65	3	24	16	0	43	379,7
	66-70	186	13	13	140	352	326,96
	71-75	12	0	5	117	134	180,87
	76-80	2	0	5	118	125	140,73
	81-85	3	0	13	73	89	244,28
	86-90	0	0	12	27	39	353,09
	91-95	0	0	4	10	14	349,75
	>95	0	0	3	3	6	449,35
	Χωρίς Ένδειξη	0	0	0	0	0	0
	Σύνολο	209	66	131	488	894	290,85
ΕΤΕΑΕΠ	<=25	0	81	0	0	81	102,54
	26-50	37	24	90	0	151	137,5
	51-55	269	20	39	0	328	189,63
	56-60	689	41	71	0	801	193,35
	61-65	806	34	32	0	872	192,21
	66-70	433	41	11	0	485	190,86
	71-75	326	42	2	0	370	181,8
	76-80	23	41	0	0	64	156,25

Φορέας Κοινωνικής Ασφάλισης	Ηλικία	Γήρατος	Θανάτου	Αναπηρίας	Χωρίς Ένδειξη Κατηγορίας	Σύνολο	Μ.Ο. Σύνταξης (€)
	81-85	15	21	0	0	36	158,34
	86-90	5	21	0	0	26	152,93
	91-95	1	9	0	0	10	151,89
	>95	0	4	0	0	4	138,71
	Χωρίς Ένδειξη	0	0	0	0	0	0
	Σύνολο	2.604	379	245	0	3.228	184,43
ΠΡΟΣΥΝΤΑΞΙΟΔΟΤΙΚΑ	<=25	0	0	0	0	0	0
	26-50	4	0	0	0	4	479,11
	51-55	10	0	0	0	10	526,11
	56-60	6	0	0	0	6	496,44
	61-65	2	0	0	0	2	1257,44
	66-70	0	0	0	0	0	0
	71-75	0	0	0	0	0	0
	76-80	0	0	0	0	0	0
	81-85	0	0	0	0	0	0
	86-90	0	0	0	0	0	0
	91-95	0	0	0	0	0	0
	>95	0	0	0	0	0	0
	Χωρίς Ένδειξη	0	0	0	0	0	0
	Σύνολο	22	0	0	0	22	575,96
NAT	<=25	0	8	0	0	8	164,55
	26-50	0	0	0	0	0	0,00
	51-55	0	0	0	0	0	0,00
	56-60	2	0	1	0	3	512,69
	61-65	5	1	0	0	6	373,53
	66-70	6	1	1	0	8	457,02
	71-75	1	0	0	0	1	387,33
	76-80	0	0	0	0	0	0,00
	81-85	0	0	0	0	0	0,00
	86-90	0	0	0	0	0	0,00
	91-95	0	0	0	0	0	0,00
	>95	0	0	0	0	0	0,00
	Χωρίς Ένδειξη	0	0	0	0	0	0,00
	Σύνολο	14	10	2	0	26	351,51
ΓΕΝΙΚΟ ΣΥΝΟΛΟ	4.448	3.451	2.871	541	11.311		

Πίνακας 17: Κατανομή νέων συνταξιούχων ανά ηλικία, κατηγορία σύνταξης & Φορέα Κοινωνικής Ασφάλισης

Στον Πίνακα 18 που ακολουθεί παρουσιάζονται αναλυτικά στοιχεία για το πλήθος των αναστολών συντάξεων και το ποσό αναστολής λόγω ληξιαρχικών μεταβολών (θάνατος, γάμος) ανά ταμείο. Το μήνα Φεβρουάριο διακόπηκαν **14.794** συντάξεις συνολικού ποσού **5.858.011,98€** από τις οποίες **3.585** ήταν επικουρικές (ΕΤΕΑΕΠ).

Φορέας	Γήρατος	Θανάτου	Αναπηρίας	Χωρίς Ένδειξη	Πλήθος	Πληρωτέο Τελικό (€)
ΙΚΑ	1.696	1.222	368		3.286	1.666.388,44
ΣΥΓΧΩΝΕΥΘΕΝΤΑ ΙΚΑ	174	109	12	2	297	265.854,01
ΔΗΜΟΣΙΟ (ΕΦΚΑ)	565	322	29		916	787.693,12
ΔΗΜΟΣΙΟ (ΛΟΙΠΑ)		171	100		271	70855,49
ΟΑΕΕ	655	522	115	13	1.305	778.384,93
ΟΓΑ	2.475	14	515	22	3.026	1.209.677,97
ΕΤΑΑ	128	66	10		204	176.952,80
ΝΑΤ	145	102	15		262	188.308,87
ΕΤΑΠ-ΜΜΕ	12	9	1		22	20.322,61
ΤΡΑΠΕΖΑ ΤΗΣ ΕΛΛΑΔΟΣ	6	7	1		14	10444,29
ΜΤΣ-ΣΥ	1				1	836,92
ΕΤΕΑΕΠ	2.317	1.037	231		3.585	554.853,66
ΠΡΟΣΥΝΤΑΞΙΟΔΟΤΙΚΑ	7				7	3142,34
ΜΕΡΙΣΜΑΤΑ	1.055	543			1.598	124.296,53
ΣΥΝΟΛΟ	9.236	4.124	1.397	37	14.794	5.858.011,98

Πίνακας 18: Κατανομή πλήθους αναστολών συντάξεων λόγω ληξιαρχικών μεταβολών και ποσού ανά ταμείο

2.4 Ανάλυση Συντάξεων ανά Κατηγορία και κλίμακα ποσού

Το Φεβρουαρίου του 2018 πληρώθηκαν συνολικά **4.488.365** συντάξεις, από τις οποίες οι **2.848.208** ήταν κύριες, οι **1.233.978** επικουρικές και **406.179** μερίσματα. Η μηνιαία δαπάνη που κατέβαλλαν τα ταμεία ανήλθε σε **2.311.293.276,21 €** και **περιλαμβάνει τις κρατήσεις φόρου, τις κρατήσεις υπέρ υγείας και ΑΚΑΓΕ ενώ δεν περιλαμβάνει την παροχή ΕΚΑΣ**. Αναλυτικά στοιχεία ανά κατηγορία σύνταξης αποτυπώνονται στον Πίνακα 19.

Κατηγορία Σύνταξης	Πλήθος	Μηνιαίο Ποσό	Μέση Σύνταξη	Διάμεσος
A. Κύρια	2.848.208	2.059.418.399,24 €	723,06 €	
Γήρατος	1.961.616	1.604.520.765,88 €	817,96 €	666,18 €
Θανάτου	597.176	297.526.058,79 €	498,22 €	438,16 €
Αναπηρική	253.101	143.544.360,78 €	567,14 €	486,84 €
Ανασφάλιστων Υπερηλίκων ΟΓΑ	32.096	10.595.859,81 €	330,13 €	360,00 €
Χωρίς Ένδειξη Κατηγορίας	4.219	3.231.353,98 €	765,91 €	783,30 €
B. Επικουρική	1.233.978	212.073.160,28 €	171,86 €	
Γήρατος	905.685	171.189.858,73 €	189,02 €	186,14 €
Θανάτου	255.145	30.073.889,30 €	117,87 €	106,78 €
Αναπηρική	73.148	10.809.412,25 €	147,77 €	141,70 €
Λοιπά	0,00	0,00 €	0,00 €	
Γ. Μερίσματα	406.179	39.801.716,69 €	97,99 €	
Γήρατος	339.692	35.243.866,85 €	103,75 €	96,68 €
Θανάτου	66.445	4.549.559,14 €	68,47 €	50,17 €
Αναπηρική	42	8.290,70 €	197,4 0 €	227,12 €
Λοιπά	0	0,00 €	0,00 €	
ΣΥΝΟΛΟ	4.488.365	2.311.293.276,21 €		

Πίνακας 19: Πλήθος Συντάξεων ανά κατηγορία σύνταξης & μηνιαία δαπάνη προ φόρου, μη συμπεριλαμβανομένης της παροχής ΕΚΑΣ, συμπεριλαμβανομένης της κράτησης υπέρ υγείας.

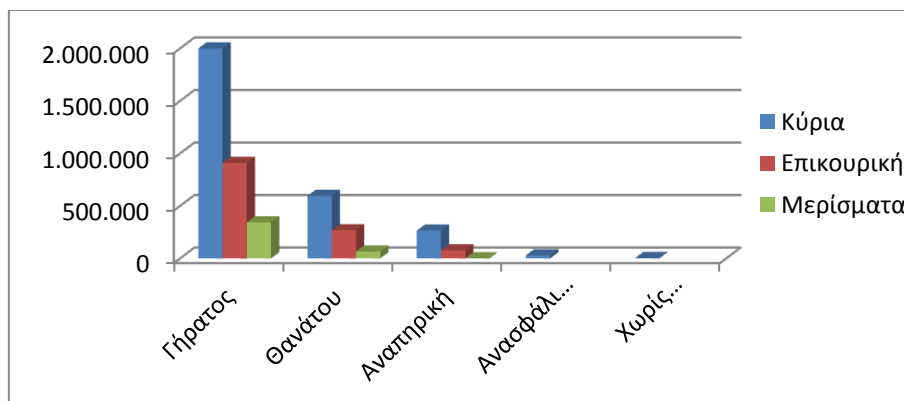

Διάγραμμα 2: Κατανομή Συντάξεων ανά Κατηγορία Σύνταξης

Στον Πίνακα 20 παρουσιάζονται τα δεδομένα των συντάξεων (κύριων, επικουρικών και μερισμάτων) σε κλίμακες ανά κατηγορία σύνταξης και εύρος ποσού. Επισημαίνεται, ότι η εν λόγω ανάλυση αφορά σε συντάξεις και όχι εισόδημα συνταξιούχου. Στην κατηγορία «γήρατος» έχουν συμπεριληφθεί και οι συντάξεις ανασφάλιστων υπεργολικών του ΟΓΑ. Τα ποσά σε κάθε περίπτωση περιλαμβάνουν τις κρατήσεις φόρου, τις κρατήσεις υπέρ υγείας και ΑΚΑΓΕ ενώ δεν περιλαμβάνουν την παροχή ΕΚΑΣ. Ο νέος τρόπος απεικόνισης περιλαμβάνει το σύνολο της δημοσιονομικής δαπάνης για τις συντάξεις με αποτέλεσμα να εμφανίζονται διαφοροποιημένα τα ποσά σε σχέση με τον προηγούμενο τρόπο απεικόνισης (δεν περιελάμβαναν τις κρατήσεις υπέρ υγείας και ΑΚΑΓΕ).

Εύρος Ποσού	Γήρατος		Θανάτου		Αναπηρικές		Λοιπές	
	Πλήθος	Μ.Ο.(€)	Πλήθος	Μ.Ο.(€)	Πλήθος	Μ.Ο.(€)	Πλήθος	Μ.Ο.(€)
A. Κύριες								
0,01-500	612.293	371,88	395.359	333,62	143.615	386,48	5.632	190,27
500,01-1.000	706.504	680,51	159.308	714,56	83.910	675,62	4.009	785,29
1.000,01-1.500	506.752	1.229,28	39.250	1.178,83	21.977	1.139,85	1	1.205,38
1.500,01-2.000	143.096	1.689,76	3.106	1.663,00	3.214	1.686,65	0	0,00
2.000,01-2.500	19.591	2.080,67	138	2.149,50	330	2.125,95	0	0,00
Άνω των 2.500,01	53	2.737,61	15	3.928,56	55	3.203,80	0	0,00
ΣΥΝΟΛΟ	1.988.289		597.176		253.101		9.642	
B. Επικουρικές								
0,01-100	56.898	78,07	116.903	72,60	15.577	72,37	0	0,00
100,01-200	524.414	158,80	123.007	144,96	45.913	146,76	0	0,00
200,01-300	270.859	228,97	13.520	227,23	10.059	231,04	0	0,00
300,01-400	36.409	342,38	1.128	342,58	1.094	340,55	0	0,00
400,01-500	9.256	432,67	343	439,97	340	442,63	0	0,00
500,01-1.000	7.730	626,81	244	596,79	165	588,08	0	0,00
1.000,01-1.500	118	1.134,81	0	0,00	0	0,00	0	0,00
1.500,01-2.000	1	1.748,88	0	0,00	0	0,00	0	0,00
2.000,01-2.500	0	0,00	0	0,00	0	0,00	0	0,00
Άνω των 2.500,01	0	0,00	0	0,00	0	0,00	0	0,00
ΣΥΝΟΛΟ	905.685		255.145		73.148		0	
Γ. Μερίσματα								
0,01-100	182.676	72,26	52.141	46,64	10	58,50	0	0,00
100,01-200	138.014	125,14	12.746	135,20	6	152,98	0	0,00
200,01-300	17.398	244,66	1.390	245,30	19	244,81	0	0,00
300,01-400	1.590	320,74	166	317,60	7	305,20	0	0,00
400,01-500	7	435,78	2	443,97	0	0,00	0	0,00
500,01-1.000	7	576,44	0	0,00	0	0,00	0	0,00
1.000,01-1.500	0	0,00	0	0,00	0	0,00	0	0,00
1.500,01-2.000	0	0,00	0	0,00	0	0,00	0	0,00
2.000,01-2.500	0	0,00	0	0,00	0	0,00	0	0,00
Άνω των 2.500,01	0	0,00	0	0,00	0	0,00	0	0,00
ΣΥΝΟΛΟ	339.692		66.445		42		0	

Πίνακας 20: Κατανομή Συντάξεων ανά εύρος καταβαλλόμενου ποσού. Περιλαμβάνουν τις κρατήσεις φόρου, τις κρατήσεις υπέρ υγείας και ΑΚΑΓΕ ενώ δεν περιλαμβάνουν την παροχή ΕΚΑΣ.

2.5 Συνταξιοδοτική Δαπάνη ΕΦΚΑ, ΕΤΕΑΕΠ & Μερισμάτων

Στους ακόλουθους Πίνακες 21 και 22 και 23 αντίστοιχα αποτυπώνεται η κατανομή των συντάξεων ανά κατηγορία σύνταξης και η συνταξιοδοτική δαπάνη ΕΦΚΑ, ΕΤΕΑΕΠ και Μερισμάτων.

Κατανομή Συντάξεων & Συνταξιοδοτικής Δαπάνης Κύριων Συντάξεων

Συνομογραφία	Γήρατος			Θανάτου			Αναπηρικές			Λοιπές			Σύνολο	
	Πλήθος	Μηνιαίο Ποσό(€)	Μ.Ο. (€)	Πλήθος	Μηνιαίο Ποσό(€)	Μ.Ο. (€)	Πλήθος	Μηνιαίο Ποσό(€)	Μ.Ο. (€)	Πλήθος	Μηνιαίο Ποσό(€)	Μ.Ο. (€)	Πλήθος	Μηνιαίο Ποσό(€)
ΕΦΚΑ	1.957.083	1.599.012.066	817,04	579.353	290.438.560	501,32	247.321	140.615.154	568,55	4.217	3.229.802	765,9	2.787.974	2.033.295.582
ΔΗΜΟΣΙΟ (ΛΟΙΠΑ)	382	218.365	571,64	16.605	6.160.193	370,98	5.637	2.775.714	492,41				22.624	9.154.272
ΤΣΠΤΕ	3.321	4.843.017	1.458,30	1.159	889.258	767,26	143	153.492	1.073,37				4.623	5.885.768
ΟΓΑ	26.673	9.606.161	360,15							5.423	989.699	182,5	32.096	10.595.860
ΕΤΕΑΕΠ-ΤΑΔΚΥ(Κ)	20	19.840	991,99	5	4.286	857,19							25	24.126
ΖΑΠΠΕΙΟ	5	5.870	1.174,02							2	1.552	775,78	7	7.422
ΕΤΕΑΕΠ-ΤΕΑΠΕΤΕ	713	328.287	460,43										713	328.287
ΜΤΣ-ΣΥ	92	93.321	1.014,36	54	33.762	625,22							146	127.083
ΣΥΝΟΛΟ	1.988.289	1.614.126.927	6.848	597.176	297.526.059	3.122	253.101	143.544.361	2.134	9.642	4.221.053	1.724	2.848.208	2.059.418.399

Πίνακας 21: Κατανομή Συντάξεων και συνταξιοδοτικής δαπάνης ΕΦΚΑ. Περιλαμβάνουν τις κρατήσεις φόρου, τις κρατήσεις υπέρ υγείας και ΑΚΑΓΕ ενώ δεν περιλαμβάνουν την παροχή ΕΚΑΣ.

Κατανομή Συντάξεων & Συνταξιοδοτικής Δαπάνης Επικουρικών Συντάξεων

Συνομογραφία	Γήρατος			Θανάτου			Αναπηρικές			Λοιπές			Σύνολο	
	Πλήθος	Μηνιαίο Ποσό(€)	Μ.Ο.(€)	Πλήθος	Μηνιαίο Ποσό(€)	Μ.Ο.(€)	Πλήθος	Μηνιαίο Ποσό(€)	Μ.Ο.(€)	Πλήθος	Μηνιαίο Ποσό(€)	Μ.Ο.(€)	Πλήθος	Μηνιαίο Ποσό(€)
ΕΤΕΑΕΠ	900.222	168.215.461,44	186,86	255.032	30.056.643,58	117,85	73.118	10.803.941,08	147,76				1.228.372	209.076.046,10
ΕΤΑΤ-ΤΕΑΠΕΤ	3.726	2.102.146,63	564,18	88	12.325,95	140,07	23	4.205,50	182,85				3.837	2.118.678,08
ΕΤΑΤ-ΤΑΠΤΠ	1.419	746.584,63	526,13										1.419	746.584,63
ΕΤΑΤ-ΛΑΚ	304	119.179,38	392,04	21	3.582,14	170,58	6	1.069,65	178,28				331	123.831,17
ΠΛΟΗΓΗΣΗ	14	6.486,65	463,33	4	1.337,63	334,41	1	196,02	196,02				19	8.020,30
ΣΥΝΟΛΟ	905.685	171.189.859	2.133	255.145	30.073.889	763	73.148	10.809.412	705	0	0	0	1.233.978	212.073.160

Πίνακας 22: Κατανομή Συντάξεων και συνταξιοδοτικής δαπάνης ΕΤΕΑΕΠ. Περιλαμβάνουν τις κρατήσεις φόρου, τις κρατήσεις υπέρ υγείας και ΑΚΑΓΕ ενώ δεν περιλαμβάνουν την παροχή ΕΚΑΣ.

Συνομογραφία	Γήρατος			Θανάτου			Αναπηρικές			Λοιπές			Σύνολο	
	Πλήθος	Μηνιαίο Ποσό(€)	Μ.Ο.(€)	Πλήθος	Μηνιαίο Ποσό(€)	Μ.Ο.(€)	Πλήθος	Μηνιαίο Ποσό(€)	Μ.Ο.(€)	Πλήθος	Μηνιαίο Ποσό(€)	Μ.Ο.(€)	Πλήθος	Μηνιαίο Ποσό(€)
ΜΕΡΙΣΜΑΤΑ	339.692	35.243.866,85	837,91	66.445	4.549.559,14	605,78	42	8.290,70	197,40				406.179	39.801.716,69

Πίνακας 23: Κατανομή Μερισμάτων και συνταξιοδοτικής δαπάνης. Περιλαμβάνουν τις κρατήσεις φόρου, τις κρατήσεις υπέρ υγείας και ΑΚΑΓΕ ενώ δεν περιλαμβάνουν την παροχή ΕΚΑΣ.

2.6 Γεωγραφική κατανομή συντάξεων

Όπως προκύπτει από την επεξεργασία του πεδίου του ταχυδρομικού κώδικα των δικαιούχων στα αρχεία των συντάξεων, ο μεγαλύτερος αριθμός συντάξεων καταβάλλεται στην Αττική (1.739.272) και την Κεντρική Μακεδονία (744.630). Ακολουθεί η Θεσσαλία με 309.529 συντάξεις και η Δυτική Ελλάδα με 260.411. Στον πίνακα 24 αποτυπώνεται η γεωγραφική κατανομή των συντάξεων ανά περιφέρεια και κατηγορία σύνταξης.

Περιφέρεια	Σύνολο Συντάξεων	Γήρατος	Θανάτου	Αναπηρίας	Άλλη/Χωρίς Ένδειξη
Ανατολικής Μακεδονίας Θράκης	237.117	172.413	39.702	24.010	992
Κεντρικής Μακεδονίας	744.630	539.634	146.261	56.148	2.587
Ηπείρου	150.315	111.279	24.772	14.009	255
Δυτικής Μακεδονίας	110.726	80.841	20.462	9.292	131
Θεσσαλίας	309.529	224.112	55.586	29.409	422
Ιονίων Νήσων	78.558	57.484	14.435	6.496	143
Στερεάς Ελλάδας	221.152	157.522	45.969	17.468	193
Αττικής	1.739.272	1.236.016	407.082	92.691	3.483
Δυτικής Ελλάδας	260.411	188.995	48.352	22.701	363
Πελοποννήσου	221.978	165.490	38.112	17.915	461
Κρήτης	225.565	162.460	40.759	22.010	336
Νοτίου Αιγαίου	99.885	72.938	19.632	7.149	166
Βορείου Αιγαίου	78.326	56.657	15.070	6.511	88
Χωρίς Τιμές	10.901	7.825	2.572	482	22
ΣΥΝΟΛΟ	4.488.365	3.233.666	918.766	326.291	9.642

Πίνακας 24: Γεωγραφική Κατανομή Συντάξεων

Για 10.901 εγγραφές δεν υπήρχε ένδειξη ΤΚ και για το λόγο αυτό δεν περιλαμβάνονται στον πίνακα 24. Στο χάρτη που ακολουθεί αποτυπώνεται ο αριθμός των συντάξεων που καταβάλλεται στις 13 περιφέρειες της χώρας.



Χάρτης 1: Καταβολή Συντάξεων ανά Περιφέρεια

Στον Πίνακα 25 αποτυπώνονται τα ποσά σύνταξης που αντιστοιχούν σε κάθε Περιφέρεια σε σχέση με το αντίστοιχο ΑΕΠ για το έτος 2013 (προσωρινά στοιχεία ΕΛΣΤΑΤ). Σύμφωνα με τα δεδομένα του Πίνακα, στην Περιφέρεια Ηπείρου παρατηρείται η μεγαλύτερη τιμή (21,7%) του λόγου ποσού σύνταξης προς ΑΕΠ και ακολουθεί η Περιφέρεια Θεσσαλίας με τιμή 19,8%. Στην τελευταία θέση βρίσκεται η Περιφέρεια Νοτίου Αιγαίου με τιμή 10,2%.

Περιφέρεια	Μηνιαίο Ποσό Συντάξεων (ευρώ)	ΑΕΠ έτος 2013 (εκ.ευρώ)	% ΑΕΠ
Ανατ. Μακεδονίας - Θράκης	110.814.093,29 €	7.013,00	19,0%
Κεντρικής Μακεδονίας	369.801.144,58 €	24.453,00	18,1%
Δυτικής Μακεδονίας	58.211.357,88 €	4.383,00	15,9%
Θεσσαλίας	152.863.276,53 €	9.284,00	19,8%
Ηπείρου	71.702.070,68 €	3.965,00	21,7%
Ιονίων Νήσων	37.910.805,56 €	3.054,00	14,9%
Δυτικής Ελλάδας	128.855.685,95 €	8.318,00	18,6%
Στερεάς Ελλάδας	110.818.712,34 €	8.315,00	16,0%
Πελοποννήσου	111.887.038,49 €	7.910,00	17,0%
Αττικής	950.409.718,09 €	86.468,00	13,2%
Βορείου Αιγαίου	39.578.101,45 €	2.654,00	17,9%
Νοτίου Αιγαίου	49.771.462,49 €	5.832,00	10,2%
Κρήτης	112.885.704,05 €	8.831,00	15,3%

Πίνακας 25: Ποσά Συντάξεων ανά Περιφέρεια ως Ποσοστό του ΑΕΠ

ΠΑΡΑΡΤΗΜΑ - ΠΙΝΑΚΕΣ

Α. Κατανομή Συντάξεων ανά ταμείο και κατηγορία

Συντομογραφία	Γήρατος	Αναπηρίας	Θανάτου	Άλλη κατηγορία	Χωρίς ένδειξη	Σύνολο	Συνολικό Ποσό δαπάνης (Συμπεριλαμβανομένων Κρατήσεις υπέρ ΑΚΑΓΕ και υπέρ Υγείας)	Κρατήσεις υπέρ ΑΚΑΓΕ	Κρατήσεις υπέρ Υγείας
ΔΗΜΟΣΙΟ	382	5.637	16.605	0	0	22.624	9.627.174,17 €	2.410,73 €	470.491,15 €
ΔΗΜΟΣΙΟ (ΕΦΚΑ)	346.745	8.229	93.826	0	0	448.800	534.535.547,29 €	14.812.032,74 €	28.848.898,81 €
ΙΚΑ	569.716	90.063	214.445	0	0	874.224	580.977.438,04 €	6.633.502,60 €	31.865.804,66 €
ΟΑΕΕ-ΤΣΑ	342	2	87	0	0	431	383.580,40 €	2.820,60 €	21.392,81 €
ΤΣΕΑΠΓΣΟ	9.733	781	2.497	0	0	13.011	11.300.648,77 €	42.899,88 €	632.378,23 €
ΤΣΠΗΣΑΠ	1.253	162	623	0	0	2.038	3.120.495,57 €	223.793,96 €	150.912,09 €
ΤΑΠΑΕ	1.369	40	170	13	0	1.592	2.282.777,11 €	114.855,30 €	115.655,02 €
ΤΣΠΕΤΕ	13.240	339	2.510	0	0	16.089	20.097.174,09 €	812.767,04 €	1.091.772,84 €
ΤΣΠΤΕ	3.321	143	1.159	0	0	4.623	6.654.438,65 €	424.694,35 €	343.976,80 €
ΤΣΠΠΑΤΕ	5.642	166	1.896	56	0	7.760	9.826.070,14 €	477.905,87 €	500.554,40 €
ΤΑΠΙΑΤ	2.499	128	467	0	0	3.094	3.946.671,05 €	146.314,53 €	205.333,55 €
ΤΑΠΕΤΒΑ	642	2	159	5	0	808	1.089.209,92 €	64.281,23 €	54.172,92 €
ΤΑΠΟΤΕ	44.575	1.367	10.151	391	0	56.484	83.404.092,58 €	4.918.869,87 €	4.155.592,12 €
ΟΑΕΕ-ΤΕΒΕ	207.573	29.910	115.445	2.981	0	355.909	283.768.649,20 €	3.804.083,56 €	15.549.327,50 €
ΟΑΕΕ-ΤΑΕ	963	354	4.693	363	0	6.373	3.378.846,45 €	13.627,49 €	180.077,26 €
ΤΑΝΠΤ-ΟΑΕΕ	1.461	63	617	8	0	2.149	1.570.902,66 €	31.284,89 €	85.172,64 €
ΕΤΑΑ-ΤΑΝ	15.261	779	6.598	0	0	22.638	16.746.970,30 €	469.044,52 €	879.860,48 €

Συντομογραφία	Γήρατος	Αναπηρίας	Θανάτου	Άλλη κατηγορία	Χωρίς ένδειξη	Σύνολο	Συνολικό Ποσό δαπάνης (Συμπεριλαμβανομένων Κρατήσεις υπέρ ΑΚΑΓΕ και υπέρ Υγείας)	Κρατήσεις υπέρ ΑΚΑΓΕ	Κρατήσεις υπέρ Υγείας
ΕΤΑΑ-ΤΣΑΥ	16.314	518	7.885	0	0	24.717	31.335.352,32 €	2.586.737,13 €	1.476.338,95 €
ΕΤΑΑ-ΤΣΜΕΔΕ	20.957	1.253	6.899	0	0	29.109	40.457.517,80 €	2.759.343,78 €	1.965.408,72 €
ΤΣΠΕΑΘ	2.604	245	710	0	0	3.559	4.532.953,51 €	239.739,36 €	29.680,28 €
ΤΑΙΣΥΤ	523	63	197	0	0	783	713.867,85 €	16.172,36 €	38.007,18 €
ΤΣΕΥΠΑ	651	46	334	0	0	1.031	1.202.624,83 €	33.573,38 €	64.272,60 €
ΤΣΕΥΠΘ	55	7	32	0	0	94	113.479,54 €	4.375,68 €	5.883,70 €
ΤΑΤΤΑΘ	1.000	55	357	0	0	1.412	1.743.056,30 €	70.017,74 €	90.737,44 €
ΤΑΠ-ΔΕΗ	26.288	881	9.247	0	0	36.416	62.376.312,95 €	4.839.690,61 €	3.445.893,72 €
ΟΓΑ	513.112	92.047	0	5.423	0	610.582	285.046.648,91 €	10.550,64 €	15.941.005,76 €
ΤΑΦΕΕΤ	41	7	31	0	0	79	73.985,09 €	784,81 €	4.058,40 €
ΤΑΑΞΤ	38	0	11	0	0	49	63.201,61 €	2.673,74 €	3.274,78 €
ΕΤΕΑΕΠ-ΤΑΔΚΥ(Κ)	20	0	5	0	0	25	25.904,47 €	352,39 €	1.426,40 €
ΖΑΠΠΕΙΟ	5	0	0	2	0	7	8.286,54 €	398,32 €	466,58 €
ΟΠΣ-ΙΚΑ	116.305	13.862	49.972	400	0	180.539	132.421.706,02 €	1.862.116,87 €	7.263.256,63 €
ΟΠΣ-ΙΚΑ(N4387)	18.096	2.348	14.142	0	0	34.586	19.486.487,73 €	64.642,37 €	1.095.696,60 €
ΟΓΑ(ΕΠΙΖΩΝΤΩΝ)	0	0	11.930	0	0	11.930	2.239.514,88 €	0,00 €	126.761,71 €
ΟΓΑ ΥΠΑΛΛΗΛΩΝ	514	6	69	0	0	589	871.476,57 €	44.694,36 €	44.186,09 €
ΟΓΑ-ΧΗΡ.(N4387)	0	0	132	0	0	132	36.059,77 €	9,88 €	2.039,98 €
ΕΤΕΑΕΠ-ΤΕΑΥΝΤΠ	4.240	351	1.027	0	0	5.618	1.946.666,66 €	79.761,05 €	101.159,42 €
ΕΤΕΑΕΠ-ΤΕΑΥΕΚ	23.320	2.906	6.880	0	0	33.106	7.559.013,79 €	122.436,89 €	414.013,88 €
ΕΤΕΑΕΠ-ΤΕΑΠΟΖΟ	2.991	352	1.127	0	0	4.470	805.182,17 €	1.699,85 €	45.387,04 €
ΕΤΕΑΕΠ-ΤΕΑΧ	2.017	47	674	0	0	2.738	533.311,92 €	9.165,07 €	29.152,98 €
ΕΤΕΑΕΠ-ΤΕΑΠΟΚΑ	23.722	270	4.411	0	0	28.403	7.823.250,04 €	353.427,20 €	402.872,57 €

Συνομογραφία	Γήρατος	Αναπηρίας	Θανάτου	Άλλη κατηγορία	Χωρίς ένδειξη	Σύνολο	Συνολικό Ποσό δαπάνης (Συμπεριλαμβανομένων Κρατήσεις υπέρ ΑΚΑΓΕ και υπέρ Υγείας)	Κρατήσεις υπέρ ΑΚΑΓΕ	Κρατήσεις υπέρ Υγείας
ΕΤΕΑΕΠ-ΤΑΔΚΥ	24.785	302	6.135	0	0	31.222	6.578.957,68 €	36.049,31 €	368.321,55 €
ΕΤΕΑΕΠ-ΤΕΑΠΠΕΡΤ	4.023	64	652	0	0	4.739	1.863.159,01 €	152.453,25 €	88.208,43 €
ΕΤΕΑΕΠ-ΤΕΑΑ	2.284	431	881	0	0	3.596	447.541,65 €	366,87 €	25.290,38 €
ΕΤΕΑΕΠ-ΤΑΣ	971	0	526	0	0	1.497	567.793,60 €	18.681,05 €	30.026,77 €
ΕΤΕΑ-ΤΕΑΔΥ-Κ.Υ	189.923	1.453	24.091	0	0	215.467	41.411.076,10 €	392.639,49 €	2.299.553,50 €
ΕΤΕΑΕΠ-ΤΕΑΥΑΠ	12.093	0	2.931	0	0	15.024	1.116.714,62 €	29,68 €	63.213,05 €
ΕΤΕΑΕΠ-ΤΕΑΥΠΣ	5.573	69	995	0	0	6.637	688.647,48 €	95,42 €	38.966,11 €
ΕΤΕΑΕΠ-ΤΕΑΕΧ	26.071	885	8.433	0	0	35.389	3.808.303,80 €	0,00 €	215.590,61 €
ΕΤΕΑΕΠ-ΤΕΑΕΙΓΕ	1.397	22	216	0	0	1.635	378.569,00 €	4.481,87 €	20.925,94 €
ΕΤΑΤ-ΤΕΑΠΕΤ	6.614	23	88	0	0	6.725	4.357.893,63 €	173.985,90 €	222.100,07 €
ΕΤΑΤ-ΤΑΠΤΠ	2.838	0	0	0	0	2.838	1.638.983,11 €	56.373,06 €	89.427,94 €
ΕΤΕΑΕΠ-ΕΛΕΜ	4.556	108	736	0	0	5.400	3.011.289,86 €	377.220,15 €	127.772,62 €
ΕΤΕΑΕΠ-ΤΕΑΔ	6.988	380	3.316	0	0	10.684	2.453.537,68 €	17.756,58 €	132.759,62 €
ΕΤΕΑΕΠ-ΕΤΕΑΜ	395.231	54.134	135.053	0	0	584.418	94.142.968,20 €	776.541,52 €	5.237.181,83 €
ΕΤΕΑΕΠ-ΚΕΑΝ	33.275	217	6.101	0	0	39.593	9.485.379,97 €	59.091,65 €	530.217,39 €
ΕΤΕΑΕΠ-ΤΕΑΠΙΕΝ	474	0	46	0	0	520	116.858,23 €	1.274,94 €	6.470,26 €
ΕΤΕΑΕΠ-ΤΕΑΤΤΑΘ	801	34	207	0	0	1.042	200.540,17 €	865,02 €	11.252,95 €
ΤΑΙΗΕΑΘ	15	0	10	0	0	25	48.524,14 €	3.344,31 €	3.687,47 €
ΕΤΑΤ-ΛΑΚ	460	6	21	0	0	487	214.859,08 €	6.848,42 €	12.441,90 €
ΕΤΕΑ-ΤΕΑΠ ΕΤΒΑ	594	3	151	0	0	748	253.130,95 €	8.608,63 €	13.358,46 €
ΕΤΕΑΕΠ-ΤΣΕΑΠΣΓΟ	6.967	629	1.856	0	0	9.452	1.585.197,32 €	13.734,34 €	88.177,44 €
ΕΤΕΑΕΠ-ΤΕΑΠΕΤΕ	4.583	75	641	0	0	5.299	2.355.305,23 €	125.304,64 €	119.147,01 €
ΕΤΕΑΕΠ-ΤΕΑΠ ΔΕΗ	23.760	730	6.600	0	0	31.090	9.892.273,58 €	888.461,88 €	459.434,26 €

Συνομογραφία	Γήρατος	Αναπηρίας	Θανάτου	Άλλη κατηγορία	Χωρίς ένδειξη	Σύνολο	Συνολικό Ποσό δαπάνης (Συμπεριλαμβανομένων Κρατήσεις υπέρ ΑΚΑΓΕ και υπέρ Υγείας)	Κρατήσεις υπέρ ΑΚΑΓΕ	Κρατήσεις υπέρ Υγείας
ΕΤΕΑΕΠ-ΤΕΑΠ ΟΤΕ	22.657	420	3.345	0	0	26.422	6.388.063,04 €	415.354,86 €	314.572,12 €
ΕΤΕΑ-ΤΕΑΠ ΕΛΤΑ	7.052	260	2.219	0	0	9.531	1.402.738,83 €	12.648,64 €	77.972,34 €
ΕΤΕΑΕΠ-ΤΕΑΙΣΥΤ	446	51	186	0	0	683	158.133,95 €	2.289,37 €	8.695,90 €
ΕΤΕΑΕΠ-ΤΑΠΤΠ	1.368	7	328	0	0	1.703	533.046,10 €	23.460,37 €	27.516,89 €
ΕΤΕΑ-ΕΤΕΑΜ-ΟΠΣ	67.971	8.766	34.901	0	0	111.638	17.964.276,23 €	165.973,20 €	997.391,96 €
ΕΤΕΑ-ΤΣΜΕΔΕ(Ε)	172	102	201	0	0	475	32.500,43 €	75,28 €	1.831,00 €
ΠΛΟΗΓΗΣΗ	14	1	4	0	0	19	8.599,45 €	579,15 €	0,00 €
ΟΠΑΔ-ΤΥΔΚΥ	84	3	4	0	0	91	93.167,70 €	1.481,12 €	5.414,36 €
ΕΤΕΑΕΠ-ΤΕΑΠΥΚ	630	50	166	0	0	846	285.154,62 €	13.222,71 €	14.643,81 €
ΝΑΤ	41.279	3.595	23.176	0	0	68.050	68.893.091,59 €	2.730.023,20 €	3.578.133,01 €
ΜΤΣ	45.976	0	18.539	0	0	64.515	6.830.878,03 €	0,00 €	147.107,08 €
ΜΤΝ	12.673	0	2.846	0	0	15.519	2.719.599,60 €	0,00 €	0,00 €
ΜΤΑ	12.131	42	2.462	0	0	14.635	3.547.439,19 €	0,00 €	84.608,72 €
ΜΤΠΥ	237.653	0	33.171	0	0	270.824	22.762.644,21 €	762,89 €	0,00 €
ΜΤΣ-ΣΥ	92	0	54	0	0	146	134.707,90 €	840,21 €	6.784,26 €
ΜΤΣ-ΣΥ (ΕΦΚΑ)	403	0	31	0	0	434	438.321,49 €	4.001,70 €	23.747,23 €
ΕΚΟΕΜΝ	12.673	0	2.846	0	0	15.519	1.140.092,50 €	0,00 €	0,00 €
ΕΚΟΕΜΣ	18.586	0	6.581	0	0	25.167	3.033.541,85 €	0,00 €	0,00 €
ΣΥΝΟΛΟ	3.233.666	326.291	918.766	9.642	0	4.488.365	2.497.110.048,46 €		

Β. Κατανομή συντάξεων ανά νομό

Νομός	Σύνολο	Κύριες	Επικουρικές
ΑΙΤΩΛΟΑΚΑΡΝΑΝΙΑΣ	78.205	55.413	22.792
ΑΡΓΟΛΙΔΑΣ	35.979	25.449	10.530
ΑΡΚΑΔΙΑΣ	34.996	24.263	10.733
ΑΡΤΑΣ	33.326	22.688	10.638
ΑΤΤΙΚΗΣ	1.739.272	1.024.268	715.004
ΑΧΑΙΑΣ	127.841	77.461	50.380
ΒΟΙΩΤΙΑΣ	43.417	29.039	14.378
ΓΡΕΒΕΝΩΝ	13.613	10.154	3.459
ΔΡΑΜΑΣ	43.086	28.733	14.353
ΔΩΔΕΚΑΝΗΣΟΥ	62.588	39.643	22.945
ΕΒΡΟΥ	58.400	40.721	17.679
ΕΥΒΟΙΑΣ	87.440	55.831	31.609
ΕΥΡΥΤΑΝΙΑΣ	6.962	5.049	1.913
ΖΑΚΥΝΘΟΥ	12.046	8.514	3.532
ΗΛΕΙΑΣ	54.365	38.657	15.708
ΗΜΑΘΙΑΣ	57.286	39.466	17.820
ΗΡΑΚΛΕΙΟΥ	107.804	71.305	36.499
ΘΕΣΠΡΩΤΙΑΣ	16.321	11.897	4.424
ΘΕΣΣΑΛΟΝΙΚΗΣ	451.510	274.472	177.038
ΙΩΑΝΝΙΝΩΝ	73.289	45.253	28.036
ΚΑΒΑΛΑΣ	61.059	39.915	21.144
ΚΑΡΔΙΤΣΑΣ	47.975	34.469	13.506
ΚΑΣΤΟΡΙΑΣ	17.243	12.975	4.268
ΚΕΡΚΥΡΑΣ	42.779	27.873	14.906
ΚΕΦΑΛΛΗΝΙΑΣ	14.210	10.006	4.204
ΚΙΛΚΙΣ	29.625	21.477	8.148
ΚΟΖΑΝΗΣ	61.414	40.289	21.125
ΚΟΡΙΝΘΙΑΣ	54.920	37.713	17.207
ΚΥΚΛΑΔΩΝ	37.297	25.055	12.242
ΛΑΚΩΝΙΑΣ	31.601	24.272	7.329
ΛΑΡΙΣΗΣ	113.865	75.822	38.043
ΛΑΣΙΘΙΟΥ	31.936	21.354	10.582
ΛΕΣΒΟΥ	40.789	28.061	12.728
ΛΕΥΚΑΔΑΣ	9.523	6.558	2.965
ΜΑΓΝΗΣΙΑΣ	88.906	55.298	33.608
ΜΕΣΣΗΝΙΑΣ	64.482	43.966	20.516
ΞΑΝΘΗΣ	36.372	24.198	12.174
ΠΕΛΛΗΣ	51.539	38.166	13.373
ΠΙΕΡΙΑΣ	45.323	32.089	13.234

Νομός	Σύνολο	Κύριες	Επικουρικές
ΠΡΕΒΕΖΗΣ	27.379	18.778	8.601
ΡΕΘΥΜΝΗΣ	28.345	18.788	9.557
ΡΟΔΟΠΗΣ	38.200	27.985	10.215
ΣΑΜΟΥ	16.366	11.422	4.944
ΣΕΡΡΩΝ	74.611	54.082	20.529
ΤΡΙΚΑΛΩΝ	58.783	40.611	18.172
ΦΘΙΩΤΙΔΑΣ	67.403	44.893	22.510
ΦΛΩΡΙΝΑΣ	18.456	12.892	5.564
ΦΩΚΙΔΑΣ	15.930	10.549	5.381
ΧΑΛΚΙΔΙΚΗΣ	34.736	23.874	10.862
ΧΑΝΙΩΝ	57.480	36.078	21.402
ΧΙΟΥ	21.171	14.314	6.857
Χωρίς Τιμές*	10.901	6.110	4.791
ΣΥΝΟΛΟ	4.488.365	2.848.208	1.640.157

**Για τις συντάξεις αυτές δεν ήταν συμπληρωμένο το πεδίο του ταχυδρομικού κώδικα*

Γ. Κατανομή συντάξεων ανά υπηκοότητα

	Υπηκοότητα	Πλήθος Συντάξεων
1	ΑΓΙΑ ΕΛΕΝΗ	5
2	ΑΖΕΡΜΠΑΙΤΖΑΝ	10
3	ΑΙΓΥΠΤΟΣ	362
4	ΑΙΘΙΟΠΙΑ	27
5	ΑΛΒΑΝΙΑ	5.193
6	ΑΛΓΕΡΙΑ	1
7	ΑΛΛΗ ΧΩΡΑ	77
8	ΑΝΔΟΡΑ	2
9	ΑΡΓΕΝΤΙΝΗ	10
10	ΑΡΜΕΝΙΑ	172
11	ΑΥΣΤΡΑΛΙΑ	350
12	ΑΥΣΤΡΙΑ	70
13	ΑΦΓΑΝΙΣΤΑΝ	2
14	ΒΕΛΓΙΟ	65
15	ΒΕΝΕΖΟΥΕΛΑ	1
16	ΒΙΕΤΝΑΜ	4
17	ΒΟΛΙΒΙΑ	2
18	ΒΟΣΝΙΑ ΚΑΙ ΕΡΖΕΓΟΒΙΝΗ	5
19	ΒΟΥΛΓΑΡΙΑ	4.155
20	ΒΡΑΖΙΛΙΑ	30
21	ΓΑΛΛΙΑ	231
22	ΓΕΡΜΑΝΙΑ	560
23	ΓΕΩΡΓΙΑ	363
24	ΓΙΟΥΓΚΟΣΛΑΒΙΑ	37
25	ΓΚΑΜΠΙΑ	2
26	ΓΚΑΝΑ	10
27	ΓΚΟΥΑΜ	1
28	ΔΑΝΙΑ	28
29	ΔΟΜΗΝΙΚΑΝΙΚΗ ΔΗΜΟΚΡΑΤΙΑ	9
30	ΕΛΒΕΤΙΑ	38
31	ΕΛΛΑΔΑ	4.469.752
32	ΕΡΥΘΡΑΙΑ	3
33	ΕΣΘΟΝΙΑ	2
34	ΖΑΜΠΙΑ	1
35	ΖΙΜΠΑΜΠΟΥΕ	1
36	ΗΝΩΜ.ΒΑΣΙΛΕΙΟ-ΜΕΓ.ΒΡΕΤΤΑΝΙΑ	540
37	ΗΠΑ	252
38	ΙΑΠΩΝΙΑ	7
39	ΙΝΔΙΑ	68
40	ΙΝΔΟΝΗΣΙΑ	5
41	ΙΟΡΔΑΝΙΑ	7

	Υπερηκότητα	Πλήθος Συντάξεων
42	ΙΡΑΚ	11
43	ΙΡΑΝ	8
44	ΙΡΛΑΝΔΙΑ	12
45	ΙΣΛΑΝΔΙΑ	1
46	ΙΣΠΑΝΙΑ	46
47	ΙΣΡΑΗΛ	7
48	ΙΤΑΛΙΑ	333
49	ΚΑΖΑΚΧΣΤΑΝ	51
50	ΚΑΝΑΔΑΣ	209
51	ΚΕΝΥΑ	1
52	ΚΙΝΑ	3
53	ΚΟΛΟΜΒΙΑ	5
54	ΚΟΝΓΚΟ ΔΗΜΟΚΡΑΤΙΑ ΤΟΥ (BRAZZAVILLE)	4
55	ΚΟΣΤΑ ΡΙΚΑ	13
56	ΚΟΥΒΑ	3
57	ΚΟΥΒΕΙΤ	2
58	ΚΡΟΑΤΙΑ	11
59	ΚΥΠΡΟΣ	1.048
60	ΛΕΤΟΝΙΑ	2
61	ΛΕΥΚΟΡΩΣΙΑ	18
62	ΛΙΒΑΝΟΣ	29
63	ΛΙΒΥΗ	3
64	ΛΙΘΟΥΑΝΙΑ	9
65	ΛΟΥΞΕΜΒΟΥΡΓΟ	2
66	ΜΑΛΤΑ	2
67	ΜΑΡΟΚΟ	12
68	ΜΕΞΙΚΟ	3
69	ΜΟΛΔΑΒΙΑ	132
70	ΜΠΑΝΓΚΛΑΝΤΕΣ	13
71	ΜΠΟΥΡΟΥΝΤΙ	1
72	ΜΠΟΥΤΑΝ	1
73	ΝΕΑ ΓΟΥΙΝΕΑ	2
74	ΝΕΑ ΖΗΛΑΝΔΙΑ	5
75	ΝΙΓΗΡΙΑ	19
76	ΝΙΚΑΡΑΓΟΥΑ	1
77	ΝΟΡΒΗΓΙΑ	9
78	ΝΟΤΙΑ ΚΟΡΕΑ	4
79	ΝΟΤΙΟΣ ΑΦΡΙΚΗ	18
80	ΟΛΛΑΝΔΙΑ	106
81	ΟΥΓΓΑΡΙΑ	20
82	ΟΥΓΚΑΝΤΑ	6
83	ΟΥΖΜΠΕΚΙΣΤΑΝ	37
84	ΟΥΚΡΑΝΙΑ	390
85	ΟΥΡΟΥΓΟΥΑΗ	2

	Υπηκοότητα	Πλήθος Συντάξεων
86	ΠΑΚΙΣΤΑΝ	238
87	ΠΑΛΛΙΣΤΙΝΗ	2
88	ΠΑΝΑΜΑΣ	3
89	ΠΑΡΑΓΟΥΑΗ	2
90	ΠΕΡΟΥ	4
91	ΠΟΛΩΝΙΑ	412
92	ΠΟΡΤΟΓΑΛΙΑ	12
93	ΠΡΑΣΙΝΟ ΑΚΡΩΤΗΡΙΟ	3
94	ΡΟΥΜΑΝΙΑ	466
95	ΡΩΣΙΑ	553
96	ΣΑΝ ΜΑΡΙΝΟ	3
97	ΣΕΡΒΙΑ	16
98	ΣΕΥΧΕΛΛΕΣ	7
99	ΣΙΕΡΑ ΛΕΟΝΕ	1
100	ΣΙΝΓΚΑΠΟΥΡΗ	2
101	ΣΛΟΒΑΚΙΑ	5
102	ΣΛΟΒΕΝΙΑ	3
103	ΣΟΥΔΑΝ	9
104	ΣΟΥΗΔΙΑ	53
105	ΣΡΙ ΛΑΝΚΑ	27
106	ΣΥΡΙΑ	39
107	ΤΑΙΒΑΝ	3
108	ΤΑΝΖΑΝΙΑ	2
109	ΤΑΥΛΑΝΔΗ	3
110	ΤΟΥΡΚΙΑ	1.026
111	ΤΣΕΧΙΑ	34
112	ΤΥΝΗΣΙΑ	6
113	ΥΕΜΕΝΗ	1
114	ΦΙΛΙΠΠΙΝΕΣ	309
115	ΦΙΝΛΑΝΔΙΑ	22
116	ΦΥΡΟΜ	16
117	ΧΙΛΗ	7
118	ΧΟΝΓΚ ΚΟΝΓΚ	2
	ΣΥΝΟΛΟ	4.488.365