



Ημερήσια έκθεση επιδημιολογικής επιτήρησης λοιμώξης από το νέο κορωνοϊό (COVID-19)

Δεδομένα έως 09 Ιουλίου 2021, ώρα 15:00

Εισαγωγή

Τα στοιχεία που παρουσιάζονται αφορούν περιστατικά από την επιδημιολογική επιτήρηση της νόσου από το νέο κορωνοϊό (COVID-19), με βάση τα δεδομένα που έχουν δηλωθεί στον ΕΟΔΥ και καταγραφεί μέχρι τις 09 Ιουλίου 2021 (ώρα 15:00).

Τα **νέα εργαστηριακά επιβεβαιωμένα κρούσματα** της νόσου που καταγράφηκαν τις τελευταίες 24 ώρες είναι **1.997**, εκ των οποίων **5** εντοπίστηκαν κατόπιν ελέγχων στις πύλες εισόδου της χώρας. Ο **συνολικός αριθμός** των κρουσμάτων ανέρχεται σε **435.018** (ημερήσια μεταβολή +0.5%), εκ των οποίων **51.2% άνδρες**. Με βάση τα επιβεβαιωμένα κρούσματα των τελευταίων 7 ημερών, 148 θεωρούνται σχετιζόμενα με ταξίδι από το εξωτερικό και 1.889 είναι σχετιζόμενα με ήδη γνωστό κρούσμα.

Ημερήσια εξέλιξη της πανδημίας: Η ημερήσια κατανομή των επιβεβαιωμένων κρουσμάτων είναι η ακόλουθη (η γραμμή παριστάνει την συνολική, αθροιστική κατανομή των κρουσμάτων).

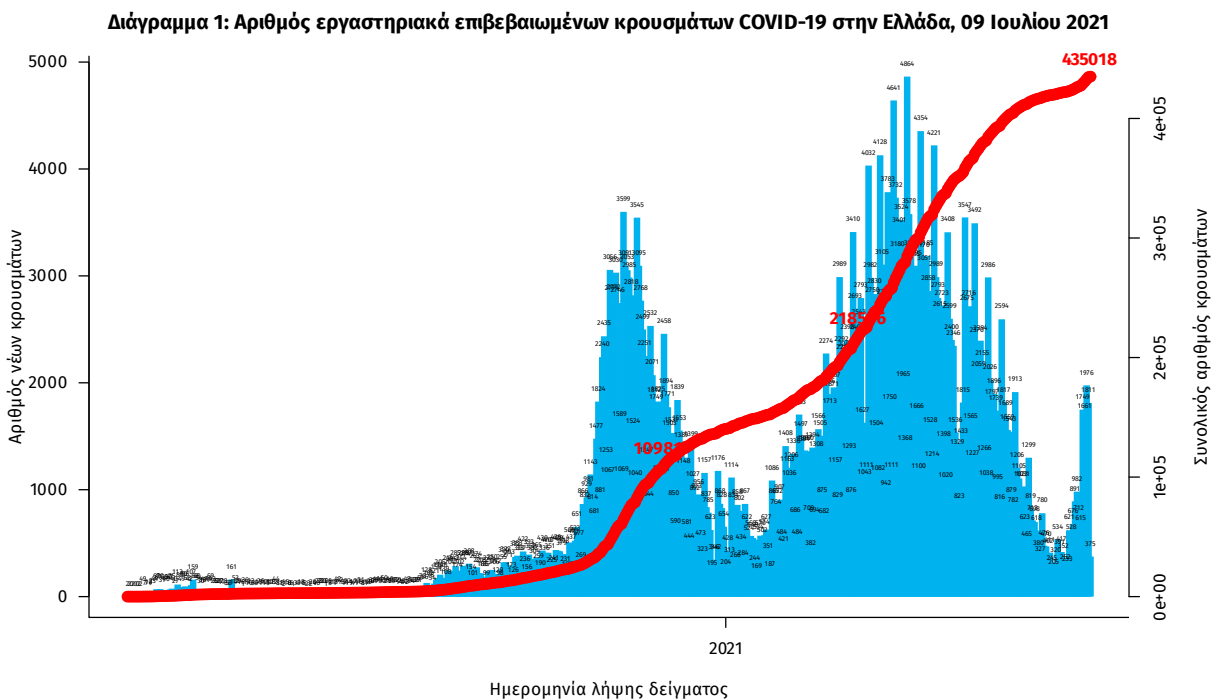

Σημ.: οι στήλες στο Διάγραμμα 1 εκφράζουν τον αριθμό νέων κρουσμάτων με βάση την ημερομηνία λήψης εργαστηριακού δείγματος, και όχι με βάση την ημερομηνία ανακοίνωσης των κρουσμάτων.

Οι νέοι **θάνατοι** ασθενών με COVID-19 είναι **12**, ενώ από την έναρξη της επιδημίας έχουν καταγραφεί συνολικά **12.785 θάνατοι**. Το 95.2% είχε υποκείμενο νόσημα ή/και ηλικία 70 ετών και άνω.

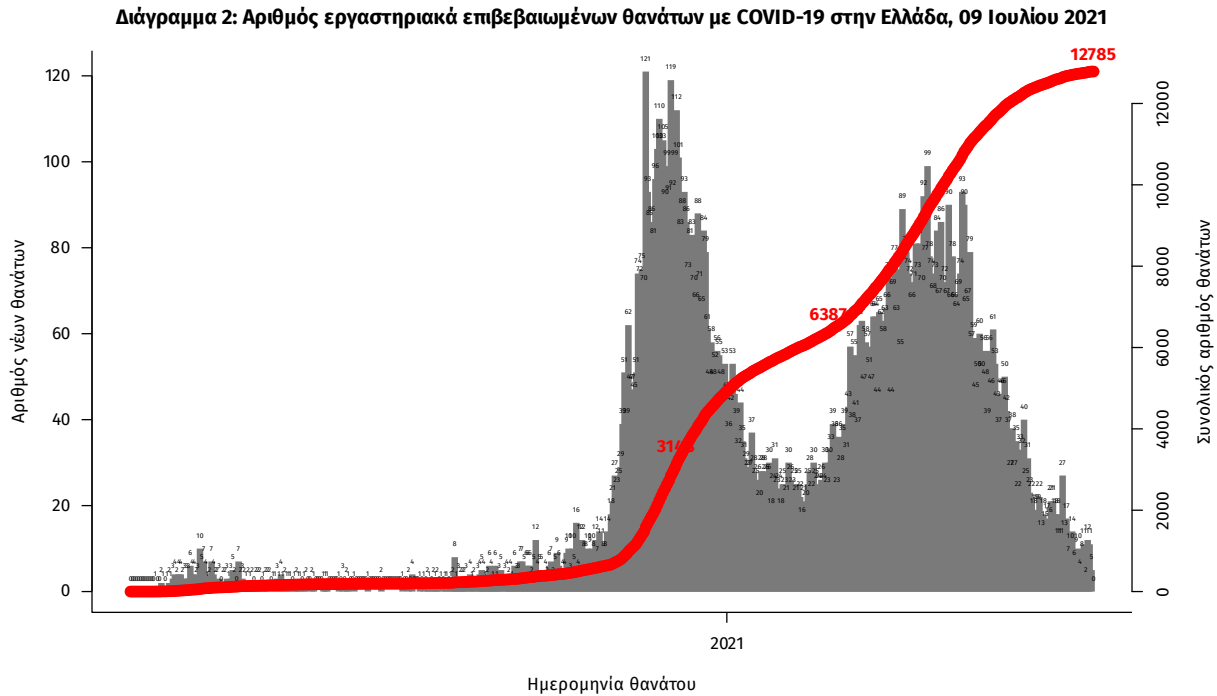

Σημ.: οι στήλες στο Διάγραμμα 2 εκφράζουν τον αριθμό νέων θανάτων με βάση την ημερομηνία θανάτου

Η διαχρονική εξέλιξη των συνολικών κρουσμάτων και συνολικού αριθμού των θανάτων ασθενών COVID-19 παρουσιάζεται στο ακόλουθο διάγραμμα.

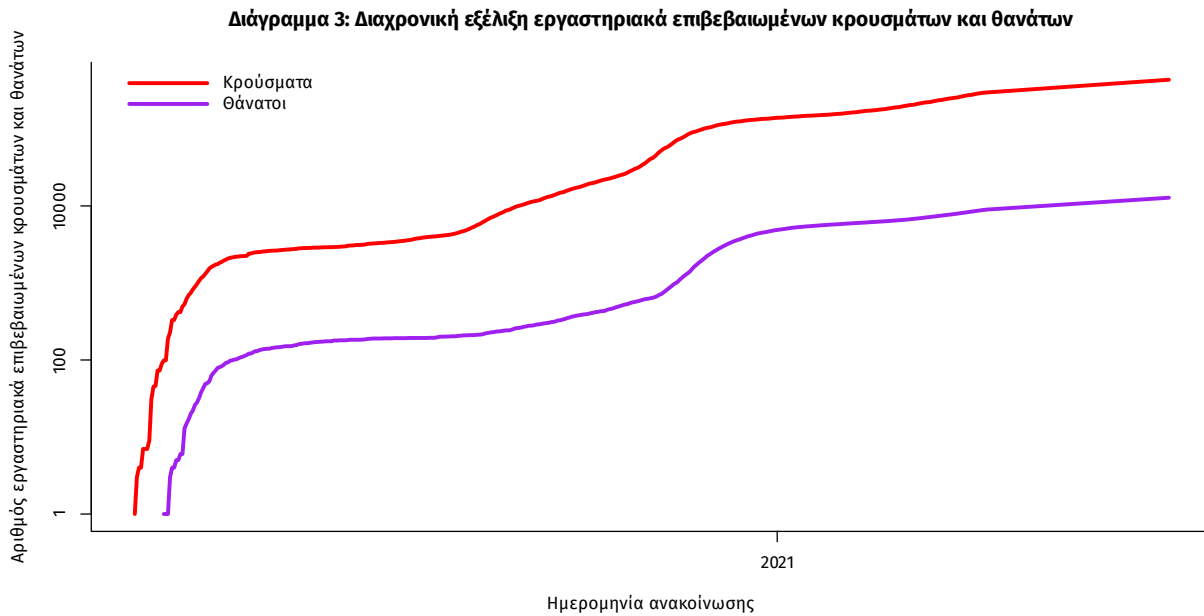

Σημ.: ευθεία γραμμή υποδηλώνει εκθετικό ρυθμό αύξησης της ασθένειας (σε λογαριθμική κλίμακα)

Ο αριθμός των ασθενών που νοσηλεύονται **διασωληνωμένοι** είναι **141** (67.4% άνδρες). Η **διάμεση ηλικία** τους είναι **66** έτη. Το 88.7% έχει υποκείμενο νόσημα ή/και ηλικία 70 ετών και άνω. Από την αρχή της πανδημίας έχουν εξέλθει από τις ΜΕΘ **2.728** ασθενείς. Οι εισαγωγές¹ νέων ασθενών Covid-19 στα νοσοκομεία της επικράτειας είναι **59** (ημερήσια μεταβολή **-13.24%**). Ο μέσος όρος εισαγωγών του επημετέρου είναι **53** ασθενείς. Η διάμεση ηλικία των κρουσμάτων είναι **43** έτη (εύρος 0.2 έως 106 έτη), ενώ η διάμεση ηλικία των θανόντων είναι **78** έτη (εύρος 0.2 έως 106 έτη).

Διάγραμμα 4: Ηλικιακή Κατανομή κρουσμάτων, νοσηλευόμενων στις ΜΕΘ και ασθενών που απεβίωσαν από την αρχή της πανδημίας

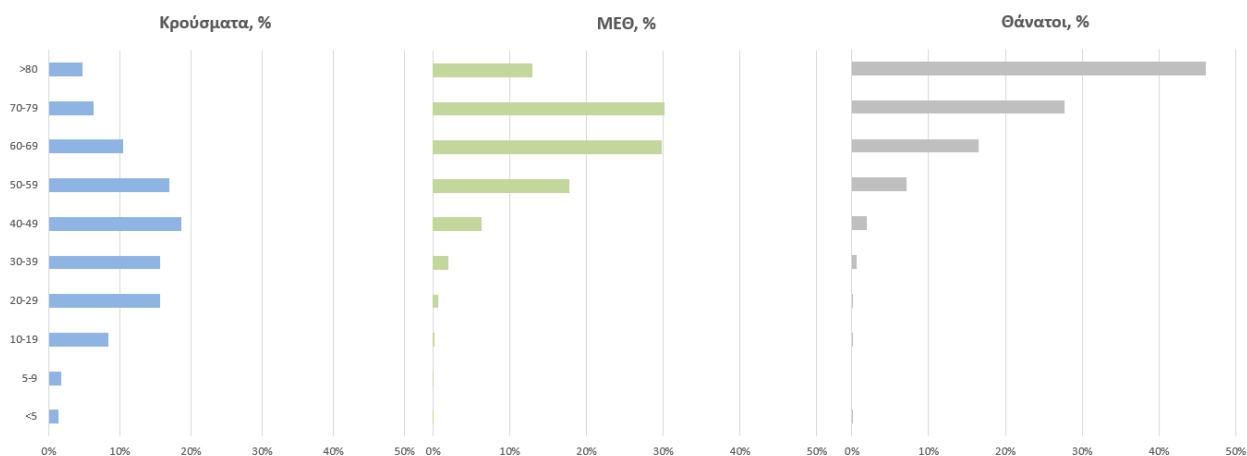

Ακολούθως παρουσιάζεται η ηλικιακή κατανομή των (α) συνολικών κρουσμάτων, (β) των περιστατικών που κατέληξαν σε θάνατο και (γ) των ασθενών που νοσηλεύονται διασωληνωμένοι:

Πίνακας 1: Ηλικιακή κατανομή επιβεβαιωμένων κρουσμάτων COVID-19

	Σύνολο κρουσμάτων COVID-19*	Θάνατοι ασθενών με COVID-19	Νοσηλευόμενοι διασωληνωθέντες
Σύνολο			
0 – 17 ετών	39592 (9.2%)	3 (0.0%)	0 (0.0%)
18 – 39 ετών	151611 (35.3%)	89 (0.7%)	2 (1.4%)
40 – 64 ετών	174057 (40.5%)	2002 (15.7%)	58 (41.1%)
65 και άνω	64828 (15.1%)	10691 (83.6%)	81 (57.4%)
Άνδρες			
0 – 17 ετών	20943 (9.5%)	1 (0.0%)	0 (0.0%)
18 – 39 ετών	80238 (36.5%)	71 (1.0%)	1 (1.1%)
40 – 64 ετών	87750 (39.9%)	1359 (18.5%)	39 (41.1%)
65 και άνω	30922 (14.1%)	5921 (80.5%)	55 (57.9%)
Γυναίκες			
0 – 17 ετών	18647 (8.9%)	2 (0.0%)	0 (0.0%)
18 – 39 ετών	71367 (34.0%)	18 (0.3%)	1 (2.2%)
40 – 64 ετών	86292 (41.1%)	643 (11.8%)	19 (41.3%)
65 και άνω	33900 (16.1%)	4770 (87.8%)	26 (56.5%)

* Τα στοιχεία αφορούν τα κρούσματα εκείνα για τα οποία είναι γνωστή και επιβεβαιωμένη η ηλικία τους

¹τα δεδομένα αφορούν τις εισαγωγές της προηγούμενης μέρας που έχουν δηλωθεί στο ΕΚΑΒ.

Κατανομή ανακοινωθέντων εγχώριων κρουσμάτων: Από το σύνολο των **1.997 νέων** κρουσμάτων του νέου ιού στη χώρα **17** είναι εισαγόμενα εκ των οποίων **5** εντοπίστηκαν κατόπιν ελέγχων στις πύλες εισόδου της χώρας . Η κατανομή των **1.980** νέων εγχώριων κρουσμάτων ανά Περιφερειακή Ενότητα παρουσιάζεται στον κατωτέρω πίνακα.²

Πίνακας 2: Ημερήσιος αριθμός και κρούσματα ανά 100.000 πληθυσμού επιβεβαιωμένων εγχώριων κρουσμάτων COVID-19 ανά περιφερειακή ενότητα στις 09 Ιουλίου 2021

ΠΕΡΙΦΕΡΕΙΑΚΗ ΕΝΟΤΗΤΑ	ΚΡΟΥΣΜΑΤΑ	ΜΕΣΟΣ ΟΡΟΣ ΚΡΟΥΣΜΑΤΩΝ ΤΩΝ ΤΕΛΕΥΤΑΙΩΝ 7 ΗΜΕΡΩΝ		ΚΡΟΥΣΜΑΤΑ ΑΝΑ 100000 ΠΛΗΘΥΣΜΟ	ΠΕΡΙΦΕΡΕΙΑΚΗ ΕΝΟΤΗΤΑ	ΚΡΟΥΣΜΑΤΑ	ΜΕΣΟΣ ΟΡΟΣ ΚΡΟΥΣΜΑΤΩΝ ΤΩΝ ΤΕΛΕΥΤΑΙΩΝ 7 ΗΜΕΡΩΝ		ΚΡΟΥΣΜΑΤΑ ΑΝΑ 100000 ΠΛΗΘΥΣΜΟ
		ΚΡΟΥΣΜΑΤΑ	ΠΛΗΘΥΣΜΟ				ΚΡΟΥΣΜΑΤΑ	ΠΛΗΘΥΣΜΟ	
ΑΙΤΩΛΟΑΚΑΡΝΑΝΙΑΣ	13	8,71	6,17	ΛΑΡΙΣΑΣ	51	27,57	17,94		
ΑΝΑΤΟΛΙΚΗΣ ΑΤΤΙΚΗΣ	142	94,43	28,27	ΛΑΣΙΘΙΟΥ	16	8,43	21,23		
ΑΝΔΡΟΥ	1	0,43	10,84	ΛΕΣΒΟΥ	9	3,57	10,41		
ΑΡΓΟΛΙΔΑΣ	9	4,43	9,27	ΜΑΓΝΗΣΙΑΣ	47	30,43	24,74		
ΑΡΚΑΔΙΑΣ	10	3,14	11,54	ΜΕΣΣΗΝΙΑΣ	23	8,57	14,38		
ΑΡΤΑΣ	1	0,43	1,47	ΜΗΛΟΥ	2	0,57	20,14		
ΑΧΑΪΑΣ	33	15,86	10,63	ΜΥΚΟΝΟΥ	33	13,00	325,64		
ΒΟΙΩΤΙΑΣ	11	4,86	9,33	ΝΑΞΟΥ	2	1,43	9,6		
ΒΟΡΕΙΟΥ ΤΟΜΕΑ ΑΘΗΝΩΝ	160	103,14	27,04	ΝΗΣΩΝ	8	5,14	10,72		
ΓΡΕΒΕΝΩΝ	13	9,43	40,94	ΝΟΤΙΟΥ ΤΟΜΕΑ ΑΘΗΝΩΝ	174	154,57	32,84		
ΔΡΑΜΑΣ	4	1,43	4,07	ΞΑΝΘΗΣ	1	0,57	0,9		
ΔΥΤΙΚΗΣ ΑΤΤΙΚΗΣ	10	12,71	6,21	ΠΑΡΟΥ	2	2,29	13,4		
ΔΥΤΙΚΟΥ ΤΟΜΕΑ ΑΘΗΝΩΝ	116	82,43	23,69	ΠΕΙΡΑΙΩΣ	123	81,71	27,39		
ΕΒΡΟΥ	4	1,71	2,7	ΠΕΛΛΑΣ	2	2,29	1,43		
ΕΥΒΟΙΑΣ	22	12,71	10,44	ΠΙΕΡΙΑΣ	4	3,86	3,16		
ΖΑΚΥΝΘΟΥ	4	1,43	9,81	ΠΡΕΒΕΖΑΣ	3	1,57	5,22		
ΗΛΕΙΑΣ	20	18,71	12,55	ΡΕΘΥΜΝΟΥ	73	54,29	85,27		
ΗΜΑΘΙΑΣ	4	2,29	2,84	ΡΟΔΟΥ	10	5,57	8,35		
ΗΡΑΚΛΕΙΟΥ	106	61,00	34,7	ΣΕΡΡΩΝ	8	2,71	4,53		
ΘΕΣΠΡΩΤΙΑΣ	2	0,86	4,59	ΣΥΡΟΥ	2	0,86	9,3		
ΘΕΣΣΑΛΟΝΙΚΗΣ	93	44,43	8,38	ΤΡΙΚΑΛΩΝ	4	3,29	3,05		
ΘΗΡΑΣ	8	5,29	42,37	ΦΘΙΩΤΙΔΑΣ	13	6,57	8,22		
ΙΩΑΝΝΙΝΩΝ	50	33,71	29,78	ΦΛΩΡΙΝΑΣ	2	1,29	3,89		
ΚΑΒΑΛΑΣ	3	1,86	2,4	ΦΩΚΙΔΑΣ	1	0,86	2,48		
ΚΑΡΔΙΤΣΑΣ	34	12,29	29,94	ΧΑΛΚΙΔΙΚΗΣ	3	3,57	2,83		
ΚΑΣΤΟΡΙΑΣ	2	1,43	3,97	ΧΑΝΙΩΝ	31	14,14	19,8		
ΚΕΝΤΡΙΚΟΥ ΤΟΜΕΑ ΑΘΗΝΩΝ	289	180,00	28,07	ΧΙΟΥ	5	3,57	9,49		
ΚΕΡΚΥΡΑΣ	6	6,86	5,75	ΥΠΟ ΔΙΕΡΕΥΝΗΣΗ	104				
ΚΕΦΑΛΛΗΝΙΑΣ	5	1,57	13,97						
ΚΙΛΙΚΙΑΣ	6	2,29	7,46						
ΚΟΖΑΝΗΣ	16	9,29	10,65						
ΚΟΡΙΝΘΙΑΣ	24	11,71	16,54						
ΚΩ	3	2,29	8,72						

² Η παρούσα κατανομή δύναται να τροποποιηθεί ανάλογα τα διαθέσιμα επιδημιολογικά δεδομένα, αναγράφονται μόνο οι ΠΕ με καταγεγραμμένα κρούσματα

Δείγματα που έχουν ελεγχθεί: Από την 1η Ιανουαρίου 2020 μέχρι σήμερα, στα εργαστήρια που διενεργούν ελέγχους για τον νέο κορωνοϊό (SARS-CoV-2) και που δηλώνουν συστηματικά το σύνολο των δειγμάτων που ελέγχουν, έχουν συνολικά ελεγχθεί **5.517.091** κλινικά δείγματα ενώ από Μονάδες Υγείας και Κλιμάκια του ΕΟΔΥ που διενεργούν ελέγχους Rapid Ag έχουν ελεγχθεί **5.556.970** δείγματα. Ο μέσος όρος του επημετέρου είναι **51.416** δειγματοληπτικοί έλεγχοι.

Αυτοδιαγνωστικοί έλεγχοι (Self-tests): Έως 08 Ιουλίου 2021, έχουν καταγραφεί ηλεκτρονικά **27.476.588** δηλώσεις αποτελέσματος αυτοδιαγνωστικού ελέγχου, ενώ **564.355** άτομα προσήλθαν για επανέλεγχο.

Μαζικές Δειγματοληψίες ΕΟΔΥ: Στις 08 Ιουλίου 2021, πραγματοποιήθηκαν 138 δράσεις δειγματοληπτικών ελέγχων από τις Κινητές Ομάδες Υγείας (ΚΟΜΥ) του ΕΟΔΥ, στις οποίες διενεργήθηκαν 19.679 έλεγχοι Rapid Ag και ανευρέθησαν 444 θετικά (2,26%).

Διάγραμμα 5: Ελεγχθέντα δείγματα COVID-19, 09 Ιουλίου 2021

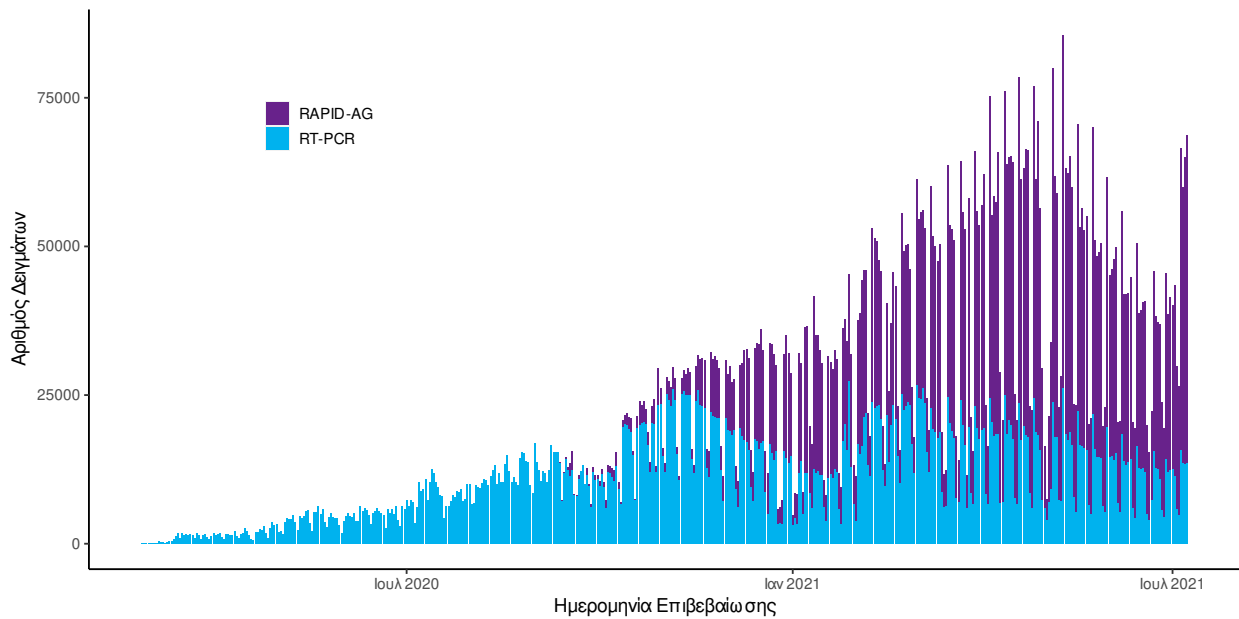

Διάγραμμα 6: Ελεγχθέντα δείγματα αυτοδιαγνωστικών ελέγχων COVID-19, 09 Ιουλίου 2021

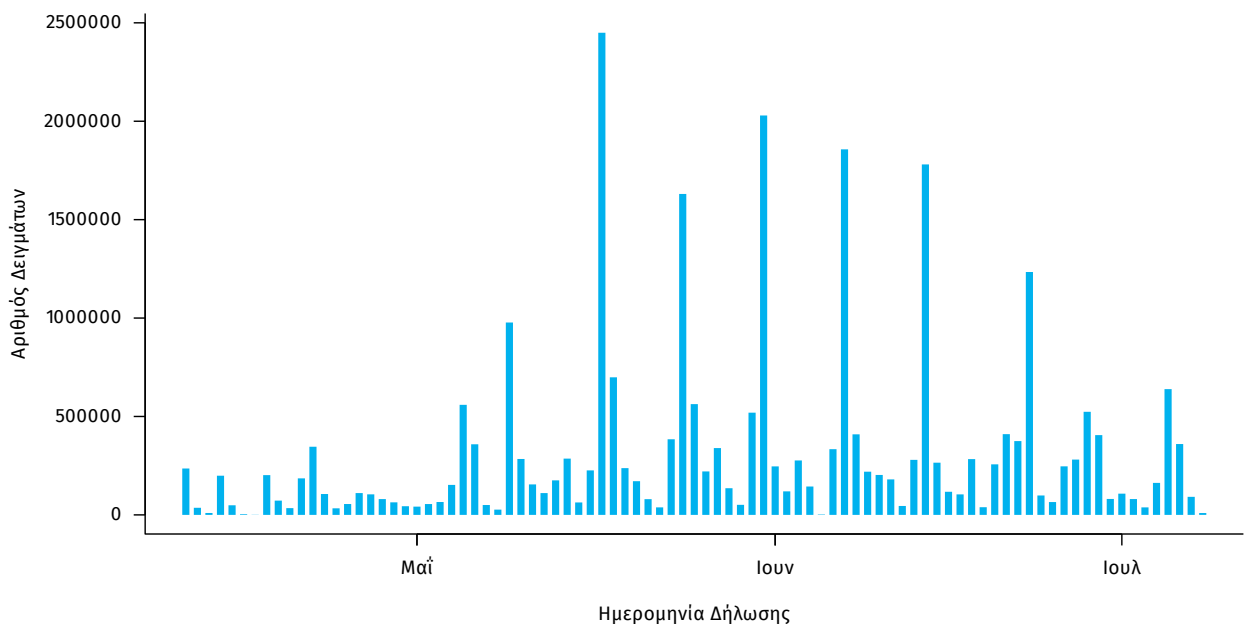

Γεωγραφική διασπορά: Ο χάρτης αποτυπώνει τη γεωγραφική κατανομή των συνολικών κρουσμάτων COVID-19 (από την αρχή της επιδημίας) ανά Περιφερειακή Ενότητα της χώρας, με βάση την δηλωθείσα διεύθυνση μόνιμης κατοικίας του ασθενούς, ή τη διεύθυνση προσωρινής διαμονής για τους τουρίστες και άλλους προσωρινά διαμένοντες στην Ελλάδα. Συμπεριλαμβάνονται τόσο κρούσματα με ιστορικό ταξιδιού (“εισαγόμενα”) όσο και κρούσματα με πιθανή εγχώρια μετάδοση.

Διάγραμμα 7: Χάρτης αθροιστικής επίπτωσης επιβεβαιωμένων κρουσμάτων COVID-19, 09 Ιουλίου 2021

Με βάση τον τόπο μόνιμης κατοικίας, ή προσωρινής διαμονής (για τους προσωρινά διαμένοντες)

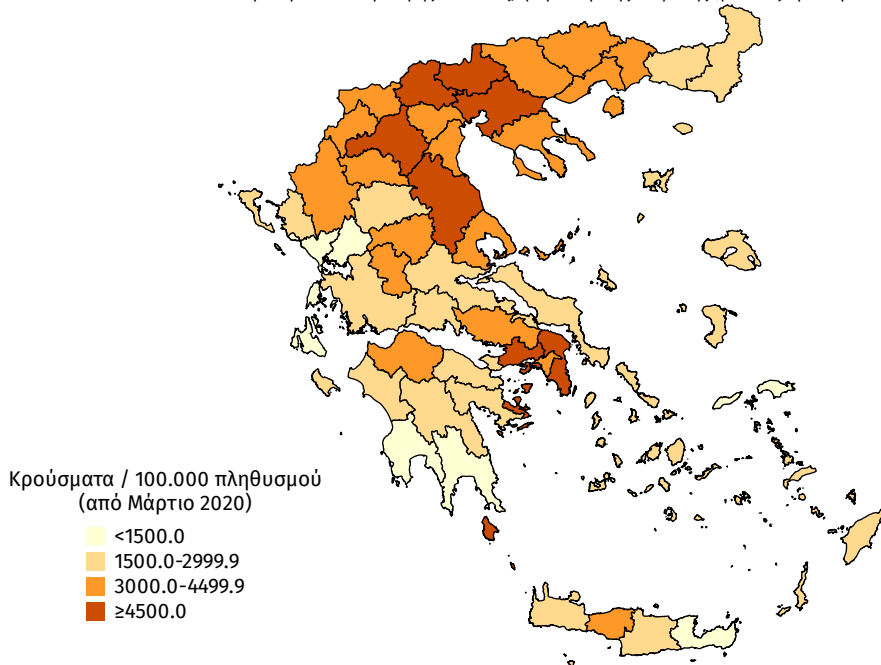

Διάγραμμα 8: Χάρτης επίπτωσης τελευταίων δεκατεσσάρων ημερών επιβεβαιωμένων κρουσμάτων COVID-19, 09 Ιουλίου 2021

Με βάση τον τόπο μόνιμης κατοικίας, ή προσωρινής διαμονής (για τους προσωρινά διαμένοντες)

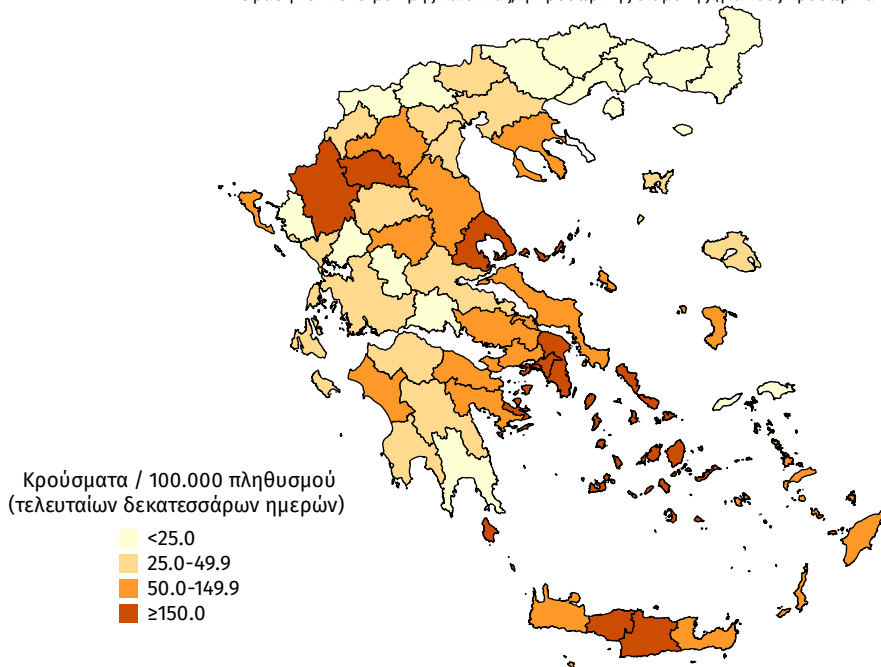

Παράρτημα 1: Επιδημικές καμπύλες κρουσμάτων COVID-19 με βάση την δηλωθείσα διεύθυνση μόνιμης κατοικίας του κρούσματος ή τη διεύθυνση προσωρινής διαμονής για τους τουρίστες και άλλους προσωρινά διαμένοντες στην Ελλάδα. Συμπεριλαμβάνονται τόσο κρούσματα με ιστορικό ταξιδιού όσο και κρούσματα με πιθανή εγχώρια μετάδοση.

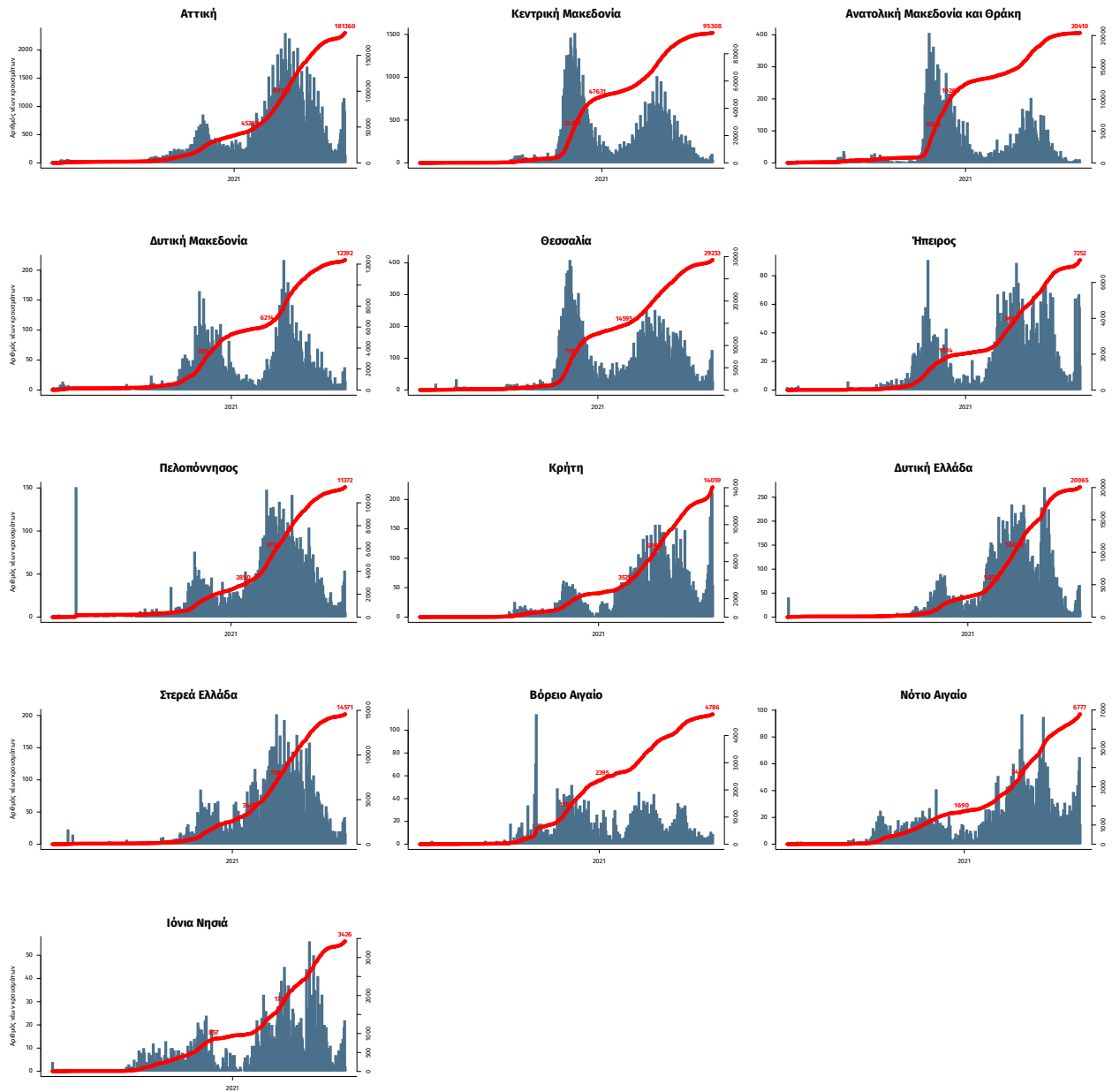

Σημ.: οι στήλες εκφράζουν τον αριθμό νέων κρουσμάτων με βάση την ημερομηνία λήψης εργαστηριακού δείγματος, και όχι με βάση την ημερομηνία ανακοίνωσης των κρουσμάτων.