



Υπουργείο Εργασίας, Κοινωνικής Ασφάλισης & Κοινωνικής Αλληλεγγύης



ΕΝΙΑΙΟ ΣΥΣΤΗΜΑ ΕΛΕΓΧΟΥ & ΠΛΗΡΩΜΩΝ ΣΥΝΤΑΞΕΩΝ “ ΗΛΙΟΣ ”

Ποσοτική &
Ποιοτική Ανάλυση
Λεβομένων Ελέγχου &
Πληρωμών
Συντάξεων

Κατηγορία	Μήνας 2014	Υπόλοιπο 2014	Μήνας 2014
Τραπεζες	1307.961	1.508.827	1.796.711
Φιλιππίνες	605.178	891.207	402.460
Ανατολίες	233.476	25.359	20.880
Ανασφάλιστοι Υπαλλήλων Ο.Π.Α	35.326	31.098	31.000
Χαρις Έδραση Κατηγορίας	1337	1340	1340
ΣΥΝΟΛΟ	2.684.274	2.666.817	2.662.001

Κατηγορία	Μήνας 2014	Υπόλοιπο 2014	Μήνας 2014
34.477	183	4.850	
453	0	43	
44.530	4.191	22.338	
208.974	31.237	117.577	
27.311	3.931	21.712	
147.498	23.624	77.891	
9.578	3.051	16.357	
373	72	584	

**ΜΗΝΙΑΙΑ ΑΠΕΙΚΟΝΙΣΗ ΣΥΝΤΑΞΙΟΔΟΤΙΚΩΝ
ΠΑΡΟΧΩΝ & ΠΡΟΝΟΙΑΚΩΝ ΕΠΙΔΟΜΑΤΩΝ
ΕΚΘΕΣΗ 25η
ΙΟΥΝΙΟΣ 2015**

Περιεχόμενα

1. Εισαγωγή	3
2. Ποσοτική & Ποιοτική Ανάλυση Δεδομένων Ελέγχου & Πληρωμών Συντάξεων	4
2.1 Μέσο Εισόδημα από συντάξεις.....	4
2.2 Κατανομή Συνταξιούχων ανά Ηλικία	6
2.3 Ροές Συνταξιούχων ανά Φορέα Κοινωνικής Ασφάλισης	8
2.4 Ανάλυση Συντάξεων ανά Κατηγορία και κλίμακα ποσού	11
2.5 Γεωγραφική κατανομή συντάξεων	13
3. Ανάλυση & Συσχέτιση Προνοιακών Επιδομάτων.....	15
3.1 Πλήθος και Μέσο Ποσό Καταβολής Δικαιούχων Προνοιακών Επιδομάτων	15
3.2 Κατανομή Πλήθους Συνταξιούχων/Δικαιούχων Προνοιακών Επιδομάτων	17
3.3 Κατανομή Δικαιούχων Προνοιακών Επιδομάτων ανά ηλικία	19
3.4 Γεωγραφική Κατανομή Δικαιούχων Προνοιακών Επιδομάτων	20
ΠΑΡΑΡΤΗΜΑ –ΠΙΝΑΚΕΣ	22
Α. Κατανομή συντάξεων ανά ταμείο και κατηγορία.....	23
Β. Κατανομή συντάξεων ανά νομό.....	26
Γ. Κατανομή συντάξεων ανά υπηκοότητα	28
Δ. Γεωγραφική Κατανομή Προνοιακών Επιδομάτων ανά νομό	31

1. Εισαγωγή

Η εικοστή πέμπτη μηνιαία έκθεση του Ενιαίου Συστήματος Ελέγχου και Πληρωμών Συντάξεων «ΗΛΙΟΣ» αποτυπώνει την εικόνα των συνταξιοδοτικών παροχών και των προνοιακών επιδομάτων της χώρας για το μήνα **Ιούνιο του 2015**.

Σύμφωνα με την επεξεργασία των στοιχείων του συστήματος «ΑΡΙΑΔΝΗ», αναγγέλθηκαν για αναστολή 10.341 συντάξεις λόγω θανάτου του συνταξιούχου συνολικού ποσού 4.585.567,68 ευρώ και 68 λόγω γάμου συνολικού ποσού 13.304,40 ευρώ. Μετά από διασταύρωση που έγινε με τα στοιχεία του Μητρώου προνοιακών επιδομάτων διαπιστώθηκαν 1.374 περιπτώσεις θανόντων ενώ το σύνολο των προνοιακών επιδομάτων ανήλθε σε 182.420.

Η 25^η έκθεση είναι δομημένη σε 2 βασικές ενότητες όσον αφορά στην ποιοτική και ποσοτική ανάλυση των δεδομένων:

- η πρώτη ενότητα αποτελείται από 5 υποενότητες και περιλαμβάνει στατιστικά στοιχεία αμιγώς των συντάξεων και των συνταξιούχων της χώρας, του μέσου μηνιαίου εισοδήματος, της ηλικιακής κατανομής των συνταξιούχων, της μηνιαίας εισροής νέων συνταξιούχων ανά ταμείο, κατηγορία σύνταξης, ηλικία, του καταβαλλόμενου ποσού αναδρομικών, την κατανομή του πλήθους και του ποσού αναστολών συντάξεων ανά ταμείο και κατηγορία και της γεωγραφικής κατανομής των συντάξεων,
- η δεύτερη ενότητα η οποία διαρθρώνεται σε 4 υποενότητες περιλαμβάνει στατιστικά στοιχεία σχετικά με το πλήθος και το μέσο εισόδημα των δικαιούχων προνοιακών επιδομάτων, την κατανομή των συνταξιούχων/δικαιούχων προνοιακών επιδομάτων ανά εύρος καταβαλλόμενου ποσού σύνταξης και κατηγορία σύνταξης, την ηλικιακή κατανομή των δικαιούχων και τη γεωγραφική κατανομή τους.

Στο παράρτημα, αποτυπώνονται στοιχεία ανά κατηγορία σύνταξης και κατανομή ανά ταμείο και ανά νομό, η κατανομή των συντάξεων ανά εθνικότητα, καθώς και η γεωγραφική κατανομή των προνοιακών επιδομάτων.

2. Ποσοτική & Ποιοτική Ανάλυση Δεδομένων Ελέγχου & Πληρωμών Συντάξεων

2.1 Μέσο Εισόδημα από συντάξεις

Από την επεξεργασία των στοιχείων των συντάξεων του Ιουνίου του 2015 προέκυψε ότι ο αριθμός των συνταξιούχων της χώρας ανέρχεται σε **2.656.390** και το μηνιαίο ποσό που καταβλήθηκε ανήλθε σε **2.355.864.136€**. Ανάλυση των στοιχείων παρουσιάζεται στον πίνακα 1 ανά κατηγορία σύνταξης για το δεύτερο τρίμηνο του τρέχοντος έτους.

Κατηγορία Συνταξιούχων	Πλήθος Συνταξιούχων			Μηνιαίο Ποσό (€)		
	Απρίλιος 2015	Μάιος 2015	Ιούνιος 2015	Απρίλιος 2015	Μάιος 2015	Ιούνιος 2015
Γήρατος	1.991.372	1.989.715	1.989.570	1.915.062.689	1.916.743.138	1.919.253.201
Θανάτου	402.007	402.482	402.859	277.578.623	277.961.610	278.211.259
Αναπηρίας	230.603	231.145	231.349	145.287.845	145.786.113	146.026.199
Ανασφάλιστων Υπερηλικών ΟΓΑ	31.205	31.137	31.092	11.234.220	11.201.753	11.188.622
Χωρίς Ένδειξη Κατηγορίας	1.517	1.528	1.520	1.181.364	1.189.272	1.184.855
ΣΥΝΟΛΟ	2.656.704	2.656.007	2.656.390	2.350.344.741	2.352.881.886	2.355.864.136

Πίνακας 1: Πλήθος Συνταξιούχων ανά κατηγορία σύνταξης & μηνιαία δαπάνη

Αναλύοντας τα δεδομένα του εισοδήματος των συνταξιούχων σε κλίμακες, προκύπτει ότι ένας μεγάλος αριθμός συνταξιούχων γήρατος λαμβάνουν εισόδημα που κυμαίνεται στο εύρος 500-1000€. Ο ίδιος περίπου αριθμός βρίσκεται στο εύρος 1.000-2.000€. Στον πίνακα 2 που ακολουθεί κατανέμεται το εισόδημα από συντάξεις ανά κατηγορία (γήρατος, θανάτου κτλ) και εύρος ποσού. Στην κατηγορία γήρατος περιλαμβάνονται και οι συντάξεις ανασφάλιστων υπερηλικών του ΟΓΑ. Επισημαίνεται ότι τα ποσά είναι προ κρατήσεων φόρου και μετά υγειονομικής περίθαλψης.

Εύρος Ποσού	Γήρατος		Θανάτου		Αναπηρικές		Λοιπές	
	Πλήθος	Μ.Ο. (€)	Πλήθος	Μ.Ο. (€)	Πλήθος	Μ.Ο. (€)	Πλήθος	Μ.Ο. (€)
0-300	69.965	125,60	46.702	136,65	6.540	170,82	2	0,00
300-400	155.880	368,57	23.022	353,67	53.280	362,34	22	389,11
400-500	209.830	453,31	29.238	447,78	38.422	456,78	0	0,00
500-600	183.203	546,98	57.214	559,44	25.914	541,68	0	0,00
600-700	184.794	653,68	66.165	656,95	31.667	647,87	8	671,40
700-800	189.853	743,80	72.997	754,28	30.061	748,24	1.365	783,30
800-900	106.672	846,91	24.377	845,79	8.463	847,33	121	823,21
900-1.000	97.585	955,38	21.355	954,94	7.186	952,69	1	923,82
1.000-1.500	474.981	1.273,26	53.126	1.201,59	26.296	1.163,48	1	1.187,00
1.500-2.000	299.159	1.688,37	7.570	1.667,64	2.845	1.680,20	0	0,00
2.000-2.500	37.329	2.168,35	775	2.198,32	466	2.182,35	0	0,00
2.500-3.000	8.941	2.665,90	284	2.688,27	173	2.735,24	0	0,00
3.000-3.500	1.459	3.212,05	20	3.196,80	23	3.185,63	0	0,00
3.500-4.000	770	3.697,23	7	3.654,49	8	3.740,66	0	0,00
>4.000	241	4.629,16	7	4.650,73	5	4.442,72	0	0,00
ΣΥΝΟΛΟ	2.020.662		402.859		231.349		1.520	

Πίνακας 2: Κατανομή Εισοδήματος Συνταξιούχων ανά εύρος καταβαλλόμενου ποσού

Τέλος, από την κατανομή του πλήθους των συντάξεων ανά συνταξιούχο παρατηρείται πως 1.282.305 συνταξιούχοι λαμβάνουν 1 μόνο σύνταξη, 955.919 λαμβάνουν 2 συντάξεις και 337.472 συνταξιούχοι λαμβάνουν 3 συντάξεις. Πολύ περιορισμένος αριθμός λαμβάνει πάνω από 7 συντάξεις όπως φαίνεται και στον πίνακα 3.

Αριθμός Καταβαλλόμενων Συντάξεων	Συνταξιούχοι
10	4
9	7
8	53
7	371
6	4.797
5	14.517
4	60.945
3	337.472
2	955.919
1	1.282.305
ΣΥΝΟΛΟ	2.656.390

Πίνακας 3 : Πλήθος συντάξεων ανά συνταξιούχο

2.2 Κατανομή Συνταξιούχων ανά Ηλικία

Στον πίνακα 4 και το διάγραμμα 1 που ακολουθούν παρουσιάζονται αναλυτικά στοιχεία σχετικά με την κατανομή των συνταξιούχων και του εισοδήματός τους ανά ηλικία. Παρατηρείται πως το 25% των συνταξιούχων είναι ηλικίας άνω των 81 ετών, το 32% κυμαίνεται μεταξύ 71 και 80 ετών, το 38% μεταξύ 51 έως 70 ετών ενώ μόλις το 1% είναι συνταξιούχοι ηλικίας μικρότερης των 25 ετών. Συνταξιούχοι ηλικίας μεταξύ 56-65 ετών λαμβάνουν τα υψηλότερα ποσά σύνταξης.

Ηλικία	Πλήθος Συνταξιούχων	Μηνιαίο Ποσό	Μέσο Εισόδημα από συντάξεις
<=25	29.586	12.113.064,00€	403,82€
26-50	81.767	57.659.221,10€	705,16€
51-55	97.626	92.198.133,05€	944,40€
56-60	196.326	211.256.881,63€	1.076,05€
61-65	326.231	366.312.665,89€	1.122,86€
66-70	436.817	437.752.626,39€	1.002,14€
71-75	402.311	350.499.797,82€	871,22€
76-80	436.833	351.340.117,52€	804,29€
81-85	362.772	271.753.736,76€	749,10€
86-90	206.528	148.764.180,11€	720,31€
91-95	64.155	45.798.179,52€	713,87€
>95	14.442	9.870.322,70€	683,45€
Απροσδιόριστη	996	545.209,35€	547,40€
ΣΥΝΟΛΟ	2.656.390	2.355.864.135,84 €	

Πίνακας 4 : Πλήθος Συνταξιούχων και μέσο μηνιαίο εισόδημα ανά Ηλικία

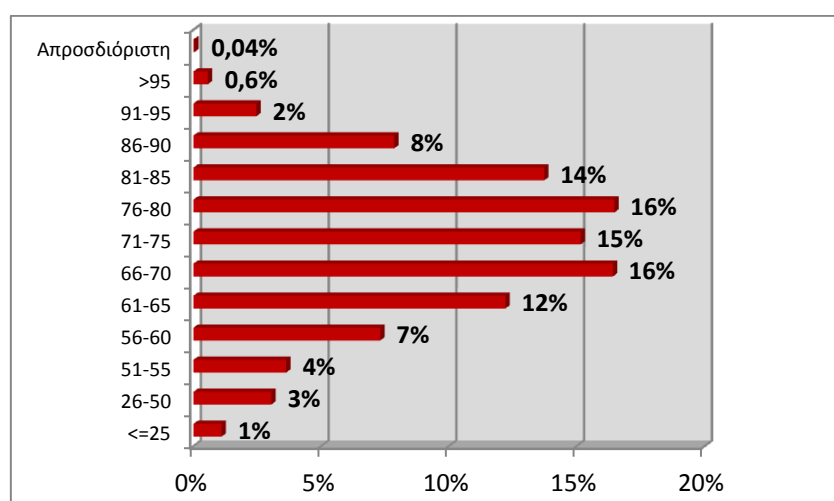

Διάγραμμα 1 : Ποσοστιαία Κατανομή Συνταξιούχων ανά Ηλικία

Στον Πίνακα 5 και το διάγραμμα 2 αποτυπώνονται στοιχεία σχετικά με την ηλικιακή σύνθεση των συνταξιούχων ανά κατηγορία σύνταξης. Συνταξιούχοι ηλικίας μικρότερης των 25 ετών λαμβάνουν συντάξεις λόγω θανάτου ή αναπηρίας. Η πλειοψηφία των συνταξιούχων λόγω γήρατος (σε ποσοστό 18% του συνόλου) είναι ηλικίας μεταξύ 66-70 ετών με μέση σύνταξη που αγγίζει το ποσό των 1.060,75€. Υπενθυμίζεται, ότι για τον υπολογισμό του μέσου εισοδήματος από συντάξεις αθροίζονται στην κατηγορία σύνταξης γήρατος και όλες οι συντάξεις άλλων κατηγοριών (θανάτου, αναπηρίας) που ενδεχομένως λαμβάνει ένας συνταξιούχος.

Ηλικία	Γήρατος		Θανάτου		Αναπηρίας		Λοιπές	
	Πλήθος	Μ.Ο.(€)	Πλήθος	Μ.Ο.(€)	Πλήθος	Μ.Ο.(€)	Πλήθος	Μ.Ο.(€)
<=25	0	0,00	26.650	372,01	2.555	743,57	381	785,42
26-50	19.663	1.262,51	32.080	426,95	29.269	633,84	755	776,11
51-55	61.130	1.146,88	18.737	560,37	17.640	651,76	119	776,30
56-60	143.062	1.236,45	27.046	620,57	26.126	670,27	92	778,87
61-65	261.966	1.238,72	32.546	640,54	31.655	660,65	64	787,16
66-70	362.395	1.060,75	40.337	764,96	34.031	659,47	54	780,40
71-75	334.800	901,62	39.430	793,30	28.054	617,92	27	779,16
76-80	353.489	823,91	56.569	786,42	26.759	582,90	16	788,20
81-85	282.128	754,76	61.605	774,91	19.032	581,65	7	783,30
86-90	150.156	714,88	45.641	772,27	10.727	575,22	4	783,30
91-95	42.208	709,10	17.566	768,32	4.381	541,50	0	0,00
>95	9.127	663,51	4.209	750,93	1.105	590,93	1	822,50
Απροσδιόριστη	538	611,67	443	461,35	15	783,30	0	0,00
ΣΥΝΟΛΟ	2.020.662		402.859		231.349		1.520	

Πίνακας 5: Κατανομή Συνταξιούχων και εισοδήματος ανά Ηλικία και Κατηγορία Σύνταξης

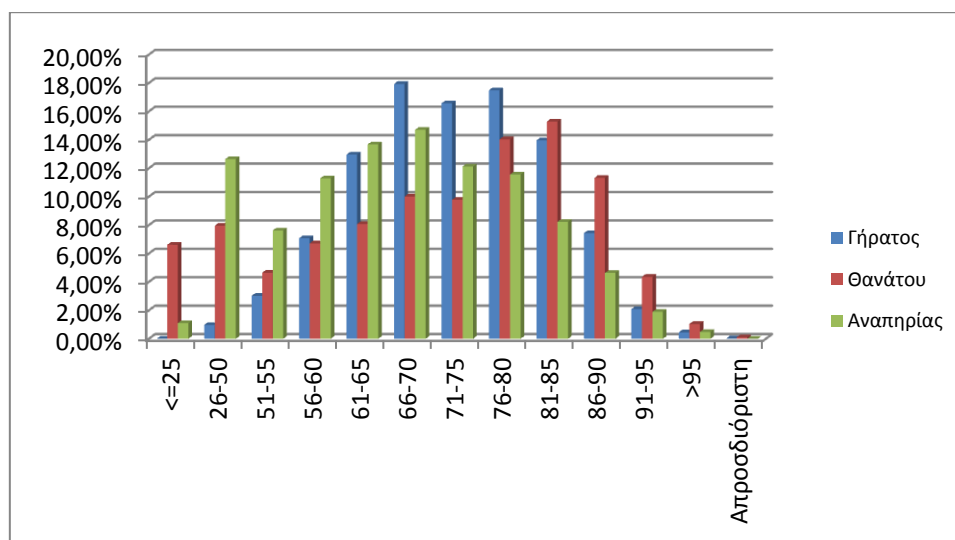

Διάγραμμα 2 : Ποσοστιαία Κατανομή Συνταξιούχων ανά Ηλικία και Κατηγορία Σύνταξης

2.3 Ροές Συνταξιούχων ανά Φορέα Κοινωνικής Ασφάλισης

Στον Πίνακα 6 αποτυπώνεται η μηνιαία εισροή νέων συνταξιούχων και η δαπάνη για την καταβολή των αναδρομικών και του ποσού των συντάξεων ανά ταμείο κύριας και επικουρικής ασφάλισης. Σύμφωνα με τα στοιχεία του Ιουνίου, το συνολικό πληρωτέο ποσό των καταβαλλόμενων αναδρομικών στους νέους συνταξιούχους ανήλθε σε **62.625.062€** και το συνολικό ποσό συντάξεων σε **7.581.101€** για την πληρωμή **16.508** συντάξεων. Παρατηρείται, ότι ο μεγαλύτερος αριθμός νέων κύριων συντάξεων εντοπίζεται στο ΙΚΑ σε ποσοστό που αγγίζει περίπου το 47%. Αναλυτικά στοιχεία ανά ταμείο και κατηγορία σύνταξης παρουσιάζονται στον Πίνακα 6 που ακολουθεί.

Φορέα Κοινωνικής Ασφάλισης (Συντομογραφία)	Πλήθος Νέων Συνταξιούχων					Συνολικό Ποσό Καταβαλλόμενων Αναδρομικών(€)	Συνολικό Ποσό Καταβαλλόμενων Συντάξεων (€)
	Γήρατος	Θανάτου	Αναπηρίας	Χωρίς Ένδειξη	Σύνολο		
A. Κύρια Σύνταξη							
ΙΚΑ	2.619	1.536	406		4.561	18.074.442,53	2.651.259,99
Ταμεία Συγχωνευθέντα στο ΙΚΑ	453	155	32	7	647	5.399.754,65	665.882,19
ΔΗΜΟΣΙΟ	1.365	447	55	0	1.867	3.459.909,73	1.587.817,24
ΟΑΕΕ	521	646	95		1.262	8.864.319,62	807.214,53
ΟΓΑ	219	115	270		604	2.818.800,86	175.579,33
ΕΤΑΑ(ΤΣΜΕΔΕ, ΤΣΑΥ,ΤΑΝ)	289	96	39		424	3.605.202,23	361.391,87
ΝΑΤ	124	113	3		240	682.139,74	188.305,58
ΕΤΑΠ-ΜΜΕ	31	10	6		47	194.994,20	28.593,10
ΣΥΝΟΛΟ	5.621	3.118	906	7	9.652	43.099.564	6.466.044
B. Επικουρική Σύνταξη							
ΕΤΕΑ	4.096	1.609	294	0	5.999	18.110.582,33	997.865,31
ΟΑΕΕ	3	1	0	0	4	27.558,86	1.749,33
ΕΤΑΑ(ΤΕΑΔ)	47	34	7	0	88	298.077,24	18.261,52
ΕΤΑΠ-ΜΜΕ	2	2	0	0	4	3.013,09	613,26
ΝΑΤ-ΚΕΑΝ	97	65	5	0	167	244.374,09	43.753,78
Λοιπά(ΜΤΣ,ΜΤΑ, ΤΕΑΠΑΣΑ,ΕΚΟΕΜΝ)	367	220	7	0	594	841.892,40	52.814,13
ΣΥΝΟΛΟ	4.612	1.931	313	0	6.856	19.525.498	1.115.057
ΓΕΝΙΚΟ ΣΥΝΟΛΟ	10.233	5.049	1.219	7	16.508	62.625.062	7.581.101

Πίνακας 6: Κατανομή Νέων Συνταξιούχων ανά Φορέα Κοινωνικής Ασφάλισης και κατηγορία σύνταξης και συνολικό ποσό καταβαλλόμενων αναδρομικών

Στον πίνακα 7 παρουσιάζονται αναλυτικά στοιχεία σχετικά με την κατανομή των συνταξιούχων ανά ηλικία και φορέα κύριας ασφάλισης. Παρατηρείται πως για το μήνα Ιούνιο ο μεγαλύτερος αριθμός νέων κύριων συντάξεων σε ποσοστό που αγγίζει το 50% αφορά συνταξιούχους ηλικίας 56-61 ετών και 62-67 ετών.

Μήνας	Ηλικία	Φορέας Κοινωνικής Ασφάλισης (Κύρια Σύμβαση)									
		ΙΚΑ	Ταμεία Συγγ/θέντα στο ΙΚΑ	ΔΗΜΟΣΙΟ	ΟΑΕΕ	ΟΓΑ	ΕΤΑΑ	ΝΑΤ	ΕΤΑΠ-ΜΜΕ	ΛΟΙΠΑ	Σύνολο
Απρίλιος 2015	<=25	169	19	69	15	89	19	7	1	0	388
	26-50	284	19	160	41	96	18	34	8	0	660
	51-55	614	121	460	51	77	31	68	7	0	1.429
	56-61	1.324	317	736	197	124	132	67	12	0	2.909
	62-67	910	71	317	351	166	161	51	6	0	2.033
	68-73	426	35	86	238	236	46	40	1	0	1.108
	>73	699	80	201	311	29	65	54	7	0	1.446
	Λοιπά	0	1	0	0	0	2	0	0	0	3
	ΣΥΝΟΛΟ	4.426	663	2.029	1.204	817	474	321	42	0	9.976
Μάιος 2015	<=25	154	22	78	11	31	17	5	1	0	319
	26-50	302	40	216	22	69	18	24	4	0	695
	51-55	664	119	459	35	51	29	42	9	1	1.409
	56-61	1.439	351	747	113	102	95	56	16	1	2.920
	62-67	1.061	112	307	203	126	124	36	6	0	1.975
	68-73	508	43	86	120	204	50	31	1	0	1.043
	>73	738	75	209	224	45	49	49	1	0	1.390
	Λοιπά	1	0	0	0	0	4	0	0	0	5
	ΣΥΝΟΛΟ	4.867	762	2.102	728	628	386	243	38	2	9.756
Ιούνιος 2015	<=25	153	20	59	16	46	13	4	3	0	314
	26-50	286	36	157	29	76	10	28	6	0	628
	51-55	646	120	392	55	45	37	54	11	1	1.361
	56-61	1.284	322	688	216	104	122	53	15	1	2.805
	62-67	990	61	294	331	131	145	25	4	0	1.981
	68-73	454	24	93	266	181	48	26	2	0	1.094
	>73	745	64	184	349	21	42	50	5	0	1.460
	Λοιπά	3	0	0	0	0	7	0	1	0	11
	ΣΥΝΟΛΟ	4.561	647	1.867	1.262	604	424	240	47	2	9.654

Πίνακας 7: Κατανομή Νέων Συνταξιούχων ανά Ηλικία & Φορέα Κοινωνικής Ασφάλισης

Στον Πίνακα 8 που ακολουθεί παρουσιάζονται αναλυτικά στοιχεία για το πλήθος των αναστολών συντάξεων και το ποσό αναστολής λόγω ληξιαρχικών μεταβολών (θάνατος, γάμος) ανά ταμείο. Το μήνα Ιούνιο διακόπηκαν **10.409** συντάξεις συνολικού ποσού **4.598.871,13€** από τις οποίες **7.188** ήταν κύριες και **3.221** επικουρικές.

Φορέας	Γήρατος	Θανάτου	Αναπηρίας	Χωρίς Ένδειξη	Πλήθος	Πληρωτέο τελικό
ΙΚΑ	1.190	798	307	2	2.297	1.320.016,44
ΣΥΓΧΩΝΕΥΘΕΝΤΑ	120	42	8		170	167.504,49
ΔΗΜΟΣΙΟ	461	500	159		1.120	786.894,50
ΟΑΕΕ	475	332	116	15	938	604.051,44
ΟΓΑ	1.912	2	376		2.290	913.713,75
ΕΤΑΑ	83	44	9		136	119.247,19
ΝΑΤ	111	96	17		224	173.971,25
ΕΤΑΠ-ΜΜΕ	8	3	2		13	14.890,34
ΣΥΝΟΛΟ	4.360	1.817	994	17	7.188	4.100.289,40
ΕΠΙΚΟΥΡΙΚΗ						
ΕΤΕΑ	1.406	627	194		2.227	371.990,31
ΟΑΕΕ-ΤΕΑΑ	14	2	1		17	2.368,25
ΕΤΑΑ	15	9	0		24	6.972,79
ΝΑΤ-ΚΕΑΝ	54	11			65	16.813,66
ΕΤΑΠ-ΜΜΕ	2	3	0		5	753,87
ΛΟΙΠΑ	574	306	3		883	99.682,85
ΣΥΝΟΛΟ	2.065	958	198	0	3.221	498.581,73
ΓΕΝΙΚΟ ΣΥΝΟΛΟ	6.425	2.775	1.192	17	10.409	4.598.871,13

Πίνακας 8: Κατανομή πλήθους Αναστολών Συντάξεων λόγω ληξιαρχικών μεταβολών και ποσού ανά ταμείο

2.4 Ανάλυση Συντάξεων ανά Κατηγορία και κλίμακα ποσού

Τον Ιούνιο του 2015 πληρώθηκαν συνολικά **4.554.830** συντάξεις, από τις οποίες οι **2.905.941** ήταν κύριες και **1.648.889** επικουρικές. Το συνολικό ποσό που κατέβαλλαν τα ταμεία ανήλθε σε **2.355.864.135,52€** προ φόρου και συμπεριλαμβανομένου των μειώσεων που προβλέπονταν από το μνημόνιο ενώ το συνολικό ποσό προ φόρου και μετά τις κρατήσεις υγειονομικής περίθαλψης και τις μηνμονιακές κρατήσεις μη συμπεριλαμβανομένου του ΕΚΑΣ ανέρχεται σε **2.213.335.389,27**. Αναλυτικά στοιχεία ανά κατηγορία σύνταξης αποτυπώνονται στους πίνακες 9 και 10.

Κατηγορία Σύνταξης	Πλήθος	Μηνιαίο Ποσό Συντάξεων	Μ.Ο. Συντάξεων
A. Κύρια	2.905.941	2.077.229.542,78 €	714,82 €
Γήρατος	2.008.227	1.580.663.661,31 €	787,09 €
Θανάτου	593.376	327.851.853,63 €	552,52 €
Αναπηρίας	269.779	154.865.019,05 €	574,04 €
Ανασφάλιστων Υπερηλικών ΟΓΑ	31.092	11.173.393,18 €	359,37 €
Χωρίς Ένδειξη Κατηγορίας	3.467	2.675.615,61 €	771,74 €
B. Επικουρική	1.648.889	278.634.592,74 €	168,98 €
Γήρατος	1.223.210	228.325.356,90 €	186,66 €
Θανάτου	350.168	39.033.467,13 €	111,47 €
Αναπηρίας	75.511	11.275.768,71 €	149,33 €
Χωρίς Ένδειξη Κατηγορίας	0	0,00 €	0,00 €
ΣΥΝΟΛΟ	4.554.830	2.355.864.135,52 €	

Πίνακας 9: Κατανομή Συντάξεων ανά Κατηγορία Σύνταξης και Μ.Ο συντάξεων (Ακαθάριστα Ποσά)

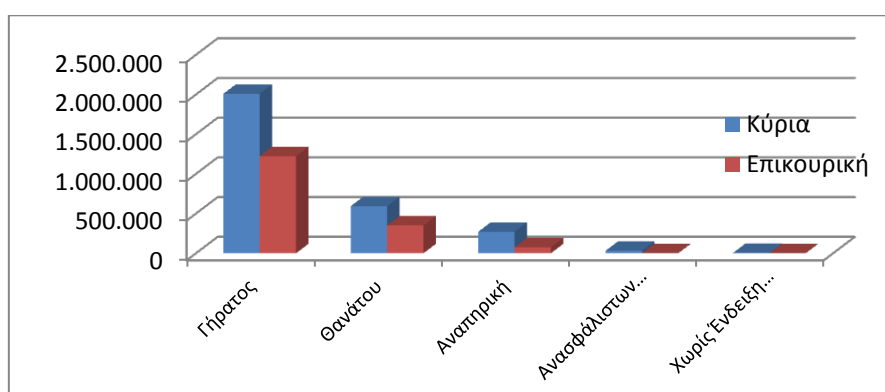

Διάγραμμα 3: Κατανομή Συντάξεων ανά Κατηγορία Σύνταξης

Στα δεδομένα του πίνακα 10, επισημαίνεται ότι τα ποσά είναι προ κρατήσεων φόρου και μετά των κρατήσεων υγειονομικής περίθαλψης και των μηνμονιακών περικοπών και μη συμπεριλαμβανομένου του ΕΚΑΣ.

Κατηγορία Σύνταξης	Πλήθος	Μηνιαίο Ποσό Συντάξεων	Μ.Ο Συντάξεων
A. Κύρια	2.905.941	1.935.381.507,14€	666,01€
Γήρατος	2.008.227	1.493.290.646,43€	743,59€
Θανάτου	593.376	284.748.156,81€	479,88€
Αναπηρική	269.779	144.015.190,39€	533,83€
Ανασφάλιστων Υπερηλίκων ΟΓΑ	31.092	10.729.362,10€	345,08€
Λοιπά	3.467	2.598.151,41€	749,39€
B. Επικουρική	1.648.889	277.953.882,13	168,57
Γήρατος	1.223.210	227.708.127,65€	186,16€
Θανάτου	350.168	38.975.493,44€	111,31€
Αναπηρική	75.511	11.270.261,04€	149,25€
Ανασφάλιστων Υπερηλίκων ΟΓΑ	0	0,00€	0,00€
Λοιπά	0	0,00€	0,00€
ΣΥΝΟΛΟ	4.554.830	2.213.335.389,27€	

Πίνακας 10: Κατανομή Συντάξεων ανά Κατηγορία Σύνταξης και Μ.Ο κύριας & επικουρικής σύνταξης προ φόρου και μετά των κρατήσεων υγειονομικής περίθαλψης και των μηνονιακών περικοπών και μη συμπεριλαμβανομένου του ΕΚΑΣ.

Αναλύοντας τα δεδομένα των συντάξεων σε κλίμακες με κριτήριο το ποσό της σύνταξης, προκύπτει ότι η πλειοψηφία των κυρίων συντάξεων βρίσκεται στο εύρος 500-1000€. Επίσης, σημαντικό ποσοστό στις κύριες συντάξεις γήρατος (περίπου 31%) ξεπερνά τα 1.000€. Επισημαίνεται, ότι η εν λόγω ανάλυση αφορά συντάξεις και όχι εισόδημα συνταξιούχου, στο οποίο όπως αναφέρθηκε και στην πρώτη ενότητα αθροίζονται περισσότερες συντάξεις κατά κανόνα. Στον πίνακα 11 που ακολουθεί κατανέμονται οι συντάξεις ανά κατηγορία και εύρος ποσού. Στην κατηγορία «γήρατος» έχουν συμπεριληφθεί και οι συντάξεις ανασφάλιστων υπερηλίκων του ΟΓΑ. Τα ποσά σε κάθε περίπτωση είναι προ κρατήσεων φόρου και υγειονομικής περίθαλψης.

Εύρος Ποσού	Γήρατος		Θανάτου		Αναπηρικές		Λοιπές	
	Πλήθος	Μ.Ο.(€)	Πλήθος	Μ.Ο.(€)	Πλήθος	Μ.Ο.(€)	Πλήθος	Μ.Ο.(€)
A. Κύριες								
0-500	617.774	366	268.213	312	135.825	376	113	367
500-1000	776.822	681	284.536	688	107.799	671	3.353	785
1000-1500	551.316	1.233	39.319	1.169	23.199	1.139	1	1.187
1500-2000	90.345	1.642	878	1.660	2.619	1.650	0	0
2000-2500	1.684	2.169	375	2.242	252	2.162	0	0
Άνω των 2.500	1.378	3.018	55	3.062	85	2.994	0	0
ΣΥΝΟΛΟ	2.039.319		593.376		269.779		3.467	
B. Επικουρικές								
0-500	1.212.937	183	349.906	111	75.283	148	0	0
500-1000	9.930	609	257	601	223	623	0	0
1000-1500	330	1.154	2	1.169	5	1.140	0	0
1500-2000	11	1.574	3	1.642	0	0	0	0
2000-2500	1	2.126	0	0	0	0	0	0
Άνω των 2.500	1	3.110	0	0	0	0	0	0
ΣΥΝΟΛΟ	1.223.210		350.168		75.511		0	

Πίνακας 11: Κατανομή Συντάξεων ανά εύρος καταβαλλόμενου ποσού

2.5 Γεωγραφική κατανομή συντάξεων

Όπως προκύπτει από την επεξεργασία του πεδίου του ταχυδρομικού κώδικα των δικαιούχων στα αρχεία των συντάξεων, ο μεγαλύτερος αριθμός συντάξεων καταβάλλεται στην Αττική (1.762.967) και την Κεντρική Μακεδονία (750.110). Ακολουθεί η Θεσσαλία με 314.573 συντάξεις και η Δυτική Ελλάδα με 265.852. Στον πίνακα 12 αποτυπώνεται η γεωγραφική κατανομή των συντάξεων ανά περιφέρεια και κατηγορία σύνταξης.

Περιφέρεια	Σύνολο Συντάξεων	Γήρατος	Θανάτου	Αναπηρίας	Άλλη/Χωρίς Ένδειξη
Ανατολικής Μακεδονίας Θράκης	241.230	175.227	40.260	25.583	160
Κεντρικής Μακεδονίας	750.110	541.298	149.035	59.204	573
Ηπείρου	152.605	112.075	25.390	15.015	125
Δυτικής Μακεδονίας	113.961	82.866	20.946	10.084	65
Θεσσαλίας	314.573	225.909	57.056	31.347	261
Ιονίων Νήσων	80.805	58.652	14.991	7.107	55
Στερεάς Ελλάδας	226.509	161.297	46.461	18.625	126
Αττικής	1.762.967	1.244.255	421.557	95.788	1.367
Δυτικής Ελλάδας	265.852	191.701	49.855	24.029	267
Πελοποννήσου	227.748	169.537	38.800	19.251	160
Κρήτης	228.069	162.241	41.590	24.078	160
Νοτίου Αιγαίου	99.593	72.444	19.590	7.470	89
Βορείου Αιγαίου	80.847	57.798	15.734	7.265	50

Πίνακας 12: Γεωγραφική Κατανομή Συντάξεων

Για 9.961 εγγραφές δεν υπήρχε ένδειξη TK και για το λόγο αυτό δεν περιλαμβάνονται στον πίνακα 12. Στο χάρτη που ακολουθεί αποτυπώνεται ο αριθμός των συντάξεων που καταβάλλεται στις 13 περιφέρειες της χώρας.



Χάρτης 1: Καταβολή Συντάξεων ανά Περιφέρεια

Στον Πίνακα 13 αποτυπώνονται τα ποσά σύνταξης που αντιστοιχούν σε κάθε Περιφέρεια σε σχέση με το αντίστοιχο ΑΕΠ για το έτος 2011 (προσωρινά στοιχεία ΕΛΣΤΑΤ). Σύμφωνα με τα δεδομένα του Πίνακα 13, στην Περιφέρεια Ηπείρου παρατηρείται η μεγαλύτερη τιμή (19,6%) του λόγου ποσού σύνταξης προς ΑΕΠ και ακολουθεί η Περιφέρεια Θεσσαλίας με τιμή 19%. Στην τελευταία θέση βρίσκεται η Περιφέρεια Νοτίου Αιγαίου με τιμή 8,5%.

Περιφέρεια	Μηναίο Ποσό Συντάξεων (ευρώ)	ΑΕΠ έτος 2011 (εκ.ευρώ)	% ΑΕΠ
Ανατ. Μακεδονίας - Θράκης	114.369.912,80 €	8.228,00	16,7%
Κεντρικής Μακεδονίας	376.566.032,19 €	28.095,00	16,1%
Δυτικής Μακεδονίας	59.366.093,17 €	5.371,00	13,3%
Θεσσαλίας	156.780.914,06 €	9.906,00	19,0%
Ηπείρου	73.377.373,66 €	4.499,00	19,6%
Ιονίων Νήσων	39.430.958,39 €	3.717,00	12,7%
Δυτικής Ελλάδας	132.721.436,74 €	9.595,00	16,6%
Στερεάς Ελλάδας	114.358.398,56 €	9.542,00	14,4%
Πελοποννήσου	114.582.867,46 €	8.978,00	15,3%
Αττικής	962.857.520,14 €	100.317,00	11,5%
Βορείου Αιγαίου	41.294.547,78 €	3.009,00	16,5%
Νοτίου Αιγαίου	50.008.806,91 €	7.076,00	8,5%
Κρήτης	114.808.376,13 €	10.197,00	13,5%

Πίνακας 13: Ποσά Συντάξεων ανά Περιφέρεια ως Ποσοστό του ΑΕΠ

3. Ανάλυση & Συσχέτιση Προνοιακών Επιδομάτων

3.1 Πλήθος και Μέσο Ποσό Καταβολής Δικαιούχων Προνοιακών Επιδομάτων

Από την επεξεργασία των στοιχείων των προνοιακών επιδομάτων για το μήνα Ιούνιο του 2015, παρατηρείται πως ο αριθμός των δικαιούχων προνοιακών επιδομάτων στη χώρα μας ανέρχεται σε 172.564 συνολικά και το ποσό που καταβάλλεται σε 57.876.982€. Από το σύνολο των δικαιούχων προνοιακών επιδομάτων το 29% αφορά σε δικαιούχους οι οποίοι παράλληλα λαμβάνουν και συντάξεις. Αναλυτικά στοιχεία αποτυπώνονται στους Πίνακες 14 και 15.

Κατηγορία Δικαιούχων Προνοιακών Επιδομάτων	Πλήθος		
	Απρίλιος 2015	Μάιος 2015	Ιούνιος 2015
Δικαιούχοι μόνο προνοιακών επιδομάτων	123.280	123.171	122.985
Συνταξιούχοι που λαμβάνουν και προνοιακά επιδόματα	49.505	49.588	49.579
ΣΥΝΟΛΟ	172.785	172.759	172.564

Πίνακας 14: Πλήθος Δικαιούχων Προνοιακών Επιδομάτων

Κατηγορία Δικαιούχων Προνοιακών Επιδομάτων	Μηνιαίο Ποσό Καταβαλλόμενων Επιδομάτων(€)			Μέσο Ποσό Καταβολής από Προνοιακά Επιδόματα(€)		
	Απρίλιος 2015	Μάιος 2015	Ιούνιος 2015	Απρίλιος 2015	Μάιος 2015	Ιούνιος 2015
Δικαιούχοι μόνο προνοιακών επιδομάτων	39.687.386	39.642.995	39.561.491	321,93	321,85	321,68
Συνταξιούχοι που λαμβάνουν και προνοιακά επιδόματα	18.298.742	18.321.895	18.315.491	369,63	369,48	369,42
ΣΥΝΟΛΟ	57.986.129	57.964.890	57.876.982			

Πίνακας 15: Μηνιαίο Ποσό & Μέσο Ποσό Καταβολής από Προνοιακά Επιδόματα

Η κατανομή των δικαιούχων προνοιακών επιδομάτων και το μέσο μηνιαίο ποσό καταβολής που λαμβάνουν αποτυπώνεται στο διάγραμμα 4 που ακολουθεί.

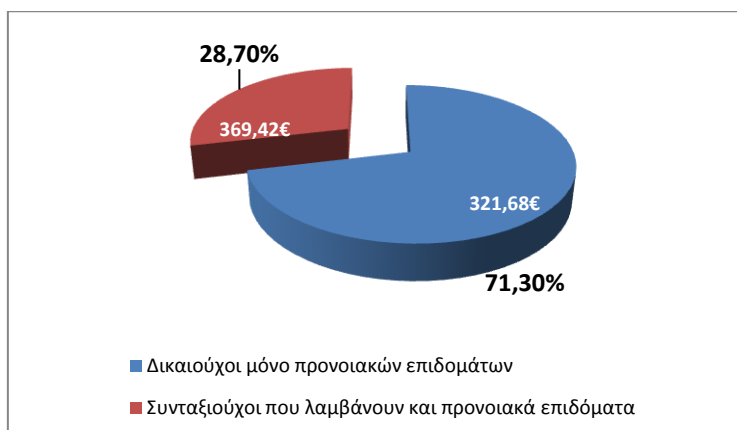

Διάγραμμα 4: Κατανομή Δικαιούχων Προνοιακών Επιδομάτων

Στον Πίνακα 16 που ακολουθεί παρουσιάζονται αναλυτικά στοιχεία του αριθμού των δικαιούχων προνοιακών επιδομάτων ανά φύλο. Διαπιστώνεται ότι 83.734 είναι άνδρες και 88.830 γυναίκες.

Κατηγορία Δικαιούχων Προνοιακών Επιδομάτων	Πλήθος		Μέσο Ποσό Καταβολής από Προνοιακά Επιδόματα(€)	
	Γυναίκες	Άνδρες	Γυναίκες	Άνδρες
Δικαιούχοι μόνο προνοιακών επιδομάτων	66.557	56.428	293,92	354,42
Συνταξιούχοι που λαμβάνουν προνοιακά επιδόματα	22.273	27.306	358,35	378,45
ΣΥΝΟΛΟ	88.830	83.734		

Πίνακας 16: Μέσο Ποσό Καταβολής από Προνοιακά Επιδόματα ανά φύλο

3.2 Κατανομή Πλήθους Συνταξιούχων/Δικαιούχων Προνοιακών Επιδομάτων

Αναλύοντας τα δεδομένα των συνταξιούχων που λαμβάνουν ταυτόχρονα με τη σύνταξή τους και προνοιακά επιδόματα παρατηρείται πως η πλειοψηφία των δικαιούχων είναι συνταξιούχοι λόγω αναπηρίας. Ακολουθούν οι συνταξιούχοι λόγω γήρατος και στη συνέχεια οι συνταξιούχοι λόγω θανάτου. Αναλυτικά στοιχεία αποτυπώνονται στον Πίνακα 17 και το Διάγραμμα 5.

Κατηγορία Συνταξιούχων	Πλήθος Συνταξιούχων/Δικαιούχων Προνοιακών Επιδομάτων	Μηνιαίο Ποσό Συντάξεων(€)	Μηνιαίο Ποσό Επιδομάτων(€)
Γήρατος	19.078	18.059.563	6.467.650
Θανάτου	6.864	4.555.622	2.692.776
Αναπηρίας	22.909	18.137.576	8.876.667
Λοιπά	728	572.411	278.398
ΣΥΝΟΛΟ	49.579	41.325.171	18.315.491

Πίνακας 17: Κατανομή Συνταξιούχων Προνοιακών Επιδομάτων ανά κατηγορία σύνταξης

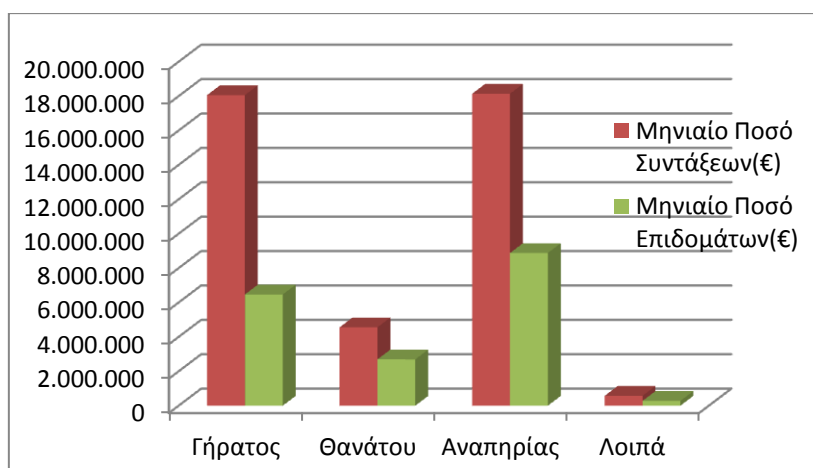

Διάγραμμα 5: Κατανομή Μηνιαίου Ποσού ανά κατηγορία σύνταξης

Αναλύοντας τα δεδομένα του εισοδήματος των συνταξιούχων σε κλίμακες, προκύπτει ότι ο μεγαλύτερος αριθμός των συνταξιούχων λόγω γήρατος λαμβάνει επιδόματα που κυμαίνονται στο εύρος 300-400 ευρώ. Στον πίνακα 18 που ακολουθεί, κατανέμεται το ποσό από προνοιακά επιδόματα ανά κατηγορία συνταξιούχου (γήρατος, θανάτου, αναπηρίας, κτλ).

Εύρος Ποσού Σύνταξης	Συνταξιούχοι Γήρατος/Δικαιούχοι Επιδομάτων		Συνταξιούχοι Θανάτου/Δικαιούχοι Επιδομάτων		Συνταξιούχοι Αναπηρίας/Δικαιούχοι Επιδομάτων		ΛΟΙΠΑ	
	Πλήθος	Μηνιαίο Ποσό Επιδομάτων (€)	Πλήθος	Μηνιαίο Ποσό Επιδομάτων (€)	Πλήθος	Μηνιαίο Ποσό Επιδομάτων (€)	Πλήθος	Μηνιαίο Ποσό Επιδομάτων (€)
0-300	287	101.857	1.411	530.151	175	74.075	0	0
300-400	6.582	1.527.488	521	187.710	5.130	2.414.153	0	0
400-500	1.077	390.913	576	231.784	1.327	528.271	0	0
500-600	678	255.549	718	283.828	805	319.098	0	0
600-700	863	315.954	755	304.145	1.300	512.073	4	1.022
700-800	1.061	398.577	844	329.511	5.733	2.306.348	658	250.698
800-900	665	260.930	421	178.146	923	349.987	66	26.678
900-1.000	665	267.414	351	151.635	711	261.517	0	0
1.000-1.500	3.173	1.301.369	1.036	412.096	5.858	1.844.448	0	0
1.500-2.000	2.480	1.056.953	169	62.366	696	196.627	0	0
2.000-2.500	995	396.512	40	13.774	150	41.078	0	0
2.500-3.000	345	120.893	19	6.575	85	24.589	0	0
3.000-3.500	98	34.222	2	527	11	2.800	0	0
3.500-4.000	39	12.852	1	527	4	1.440	0	0
>4.000	70	26.168	0	0	1	165	0	0
ΣΥΝΟΛΑ:	19.078	6.467.650	6.864	2.692.776	22.909	8.876.667	728	278.398

Πίνακας 18: Κατανομή Συνταξιούχων Προνοιακών Επιδομάτων ανά κατηγορία σύνταξης και εύρος ποσού

3.3 Κατανομή Δικαιούχων Προνοιακών Επιδομάτων ανά ηλικία

Στον πίνακα 19 που ακολουθεί, παρουσιάζονται αναλυτικά στοιχεία σχετικά με την κατανομή των δικαιούχων προνοιακών επιδομάτων και του καταβαλλόμενου μηνιαίου ποσού ανά ηλικία. Παρατηρείται, πως το 30% περίπου των δικαιούχων που λαμβάνουν μόνο προνοιακά επιδόματα είναι ηλικίας έως και 25 ετών και το 36% κυμαίνεται μεταξύ 26-50 ετών. Αντίστοιχα, από την ανάλυση στοιχείων για τους συνταξιούχους/δικαιούχους προνοιακών επιδομάτων παρατηρείται πως το 20% είναι ηλικίας μεταξύ 26-50 ετών, το 21% κυμαίνεται μεταξύ 66-75 ετών και το 22% μεταξύ 76-85 ετών. Αναλυτικά στοιχεία παρουσιάζονται στον Πίνακα 19 και το Διάγραμμα 6 που ακολουθούν.

Ηλικία	Πλήθος		Ποσό Επιδομάτων(€)	
	Δικαιούχοι μόνο προνοιακών επιδομάτων	Συνταξιούχοι που λαμβάνουν και προνοιακά επιδόματα	Δικαιούχοι μόνο προνοιακών επιδομάτων	Συνταξιούχοι που λαμβάνουν και προνοιακά επιδόματα
<=25	36.709	2.413	9.843.441	1.091.644
26-50	44.678	10.307	16.622.595	4.173.337
51-55	7.511	3.476	2.787.012	1.392.613
56-60	7.533	3.664	2.684.813	1.433.183
61-65	8.378	3.817	2.471.891	1.472.049
66-70	6.213	5.144	1.835.886	1.763.129
71-75	4.215	5.035	1.186.804	1.634.905
76-80	4.010	5.802	1.094.748	1.916.226
81-85	2.406	5.022	660.007	1.721.680
86-90	1.005	3.236	280.059	1.118.869
91-95	252	1.281	70.751	459.336
>95	75	382	23.484	138.520
ΣΥΝΟΛΟ	122.985	49.579	39.561.491	18.315.491

Πίνακας 19: Πλήθος Δικαιούχων Προνοιακών Επιδομάτων και κατανομή καταβαλλόμενου ποσού ανά ηλικία

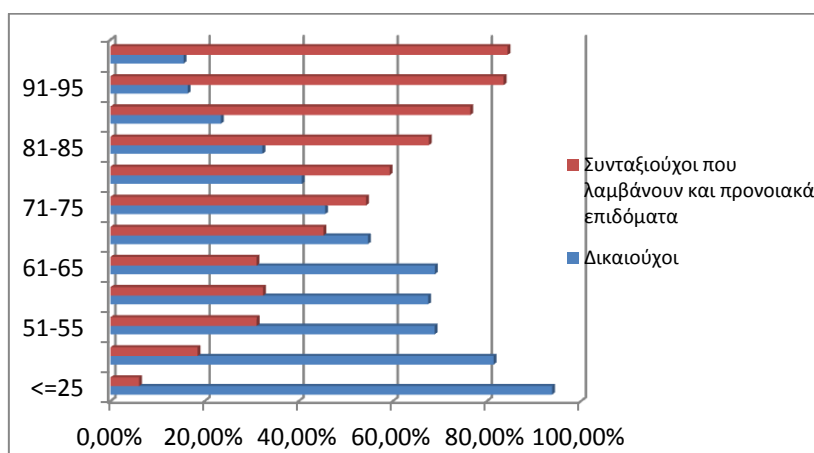

Διάγραμμα 6: Ποσοστιαία Κατανομή Δικαιούχων Προνοιακών Επιδομάτων ανά ηλικία

3.4 Γεωγραφική Κατανομή Δικαιούχων Προνοιακών Επιδομάτων

Στον Πίνακα 20 αποτυπώνεται η γεωγραφική κατανομή των δικαιούχων προνοιακών Επιδομάτων στις Περιφέρειες της χώρας και της μηνιαίας δαπάνης με βάση τον ΤΚ της κατοικίας τους. Σύμφωνα με τα δεδομένα του πίνακα 20, ο μεγαλύτερος αριθμός δικαιούχων προνοιακών επιδομάτων εντοπίζεται στην Αττική (42.993 δικαιούχοι & 15.693 συνταξιούχοι) και την Κεντρική Μακεδονία (25.314 δικαιούχοι & 8.875 συνταξιούχοι). Για όσους δεν υπήρχε συμπληρωμένος ο ΤΚ περιλαμβάνονται στην κατηγορία «χωρίς ένδειξη».

Περιφέρεια	Πλήθος		Ποσό Επιδομάτων (€)	
	Δικαιούχοι μόνο προνοιακών επιδομάτων	Συνταξιούχοι που λαμβάνουν και προνοιακά επιδόματα	Δικαιούχοι μόνο προνοιακών επιδομάτων	Συνταξιούχοι που λαμβάνουν και προνοιακά επιδόματα
Ανατολικής Μακεδονίας Θράκης	11.071	3.612	2.668.452	1.226.465
Κεντρικής Μακεδονίας	25.451	8.915	7.209.058	3.161.526
Ηπείρου	3.263	1.902	1.073.705	758.385
Δυτικής Μακεδονίας	2.736	1.440	847.407	543.013
Θεσσαλίας	7.317	3.480	2.455.019	1.320.069
Ιονίων Νήσων	2.496	1.157	686.041	448.854
Στερεάς Ελλάδας	5.212	2.214	1.592.937	837.226
Αττικής	42.847	15.675	15.573.779	5.670.913
Δυτικής Ελλάδας	7.005	3.192	2.455.986	1.276.666
Πελοπόννησος	4.343	2.763	1.534.793	1.054.685
Κρήτης	6.227	3.195	1.870.047	1.240.752
Νοτίου Αιγαίου	2.640	963	944.141	369.457
Βορείου Αιγαίου	2.374	1.070	649.188	407.445
Χωρίς Ένδειξη	3	1	939	35
ΣΥΝΟΛΟ	122.985	49.579	39.561.491	18.315.491

Πίνακας 20: Γεωγραφική Κατανομή Δικαιούχων Προνοιακών Επιδομάτων

Στο χάρτη που ακολουθεί αποτυπώνεται ο αριθμός των δικαιούχων και συνταξιούχων προνοιακών επιδομάτων στις 13 περιφέρειες της χώρας.

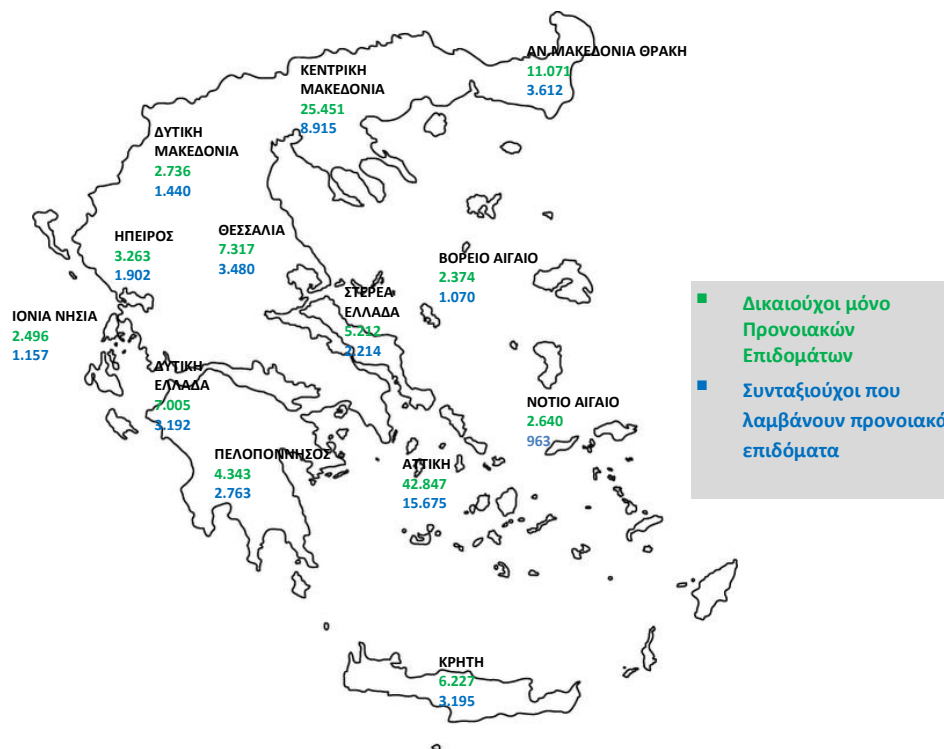

Χάρτης 2: Κατανομή Δικαιούχων Προνοιακών Επιδομάτων ανά Περιφέρεια

ΠΑΡΑΡΤΗΜΑ - ΠΙΝΑΚΕΣ

Α. Κατανομή συντάξεων ανά ταμείο και κατηγορία

Εποπτεύων Φορέας	Συντομογραφία	Γήρατος	Αναπηρίας	Θανάτου	Άλλη κατηγορία	Σύνολο	Συνολικό Ποσό(€)
ΓΛΚ	ΓΛΚ	344.389	16.667	112.361	0	473.417	488.026.227,48
ΓΛΚ	ΔΗΜΟΣΙΟ	344.389	16.667	112.361	0	473.417	488.026.227,48
ΕΚΟΕΜΝ	ΕΚΟΕΜΝ	15.458	0	0	0	15.458	1.137.184,52
ΕΚΟΕΜΝ	ΕΚΟΕΜΝ	15.458	0	0	0	15.458	1.137.184,52
ΕΚΟΕΜΣ	ΕΚΟΕΜΣ	18.478	0	7.234	0	25.712	3.025.533,62
ΕΚΟΕΜΣ	ΕΚΟΕΜΣ	18.478	0	7.234	0	25.712	3.025.533,62
ΕΤΑΑ	ΕΤΑΑ	57.137	2.907	26.234	0	86.278	72.941.991,18
ΕΤΑΑ	ΕΤΑΑ-ΤΑΝ	14.643	716	6.821	0	22.180	14.778.050,58
ΕΤΑΑ	ΕΤΑΑ-ΤΣΑΥ	15.531	492	8.329	0	24.352	24.478.265,05
ΕΤΑΑ	ΕΤΑΑ-ΤΣΜΕΔΕ	18.741	1.175	6.668	0	26.584	29.768.090,02
ΕΤΑΑ	ΕΤΑΑ-ΤΑΣ	1.019	0	598	0	1.617	635.827,53
ΕΤΑΑ	ΕΤΑΑ-ΤΕΑΔ	7.104	422	3.609	0	11.135	3.254.324,12
ΕΤΑΑ	ΕΤΑΑ-ΤΣΜΕΔΕ(Ε)	99	102	209	0	410	27.433,88
ΕΤΑΠ-ΜΜΕ	ΕΤΑΠ-ΜΜΕ	6.153	481	2.040	0	8.674	7.744.270,87
ΕΤΑΠ-ΜΜΕ	ΤΣΠΕΑΘ	2.553	227	680	0	3.460	3.845.267,14
ΕΤΑΠ-ΜΜΕ	ΤΑΙΣΥΤ	502	66	183	0	751	622.323,90
ΕΤΑΠ-ΜΜΕ	ΤΣΕΥΠΑ	658	38	350	0	1.046	1.086.953,01
ΕΤΑΠ-ΜΜΕ	ΤΣΕΥΠΘ	53	7	34	0	94	100.616,70
ΕΤΑΠ-ΜΜΕ	ΤΑΤΤΑΘ	1.030	49	336	0	1.415	1.547.271,19
ΕΤΑΠ-ΜΜΕ	ΤΑΦΕΕΤ	39	6	39	0	84	70.199,59
ΕΤΑΠ-ΜΜΕ	ΤΑΑΞΤ	42	0	11	0	53	59.286,12
ΕΤΑΠ-ΜΜΕ	ΤΕΑΤΤΑΘ	801	35	201	0	1.037	213.862,32
ΕΤΑΠ-ΜΜΕ	ΤΑΙΗΕΑΘ	15	0	8	0	23	45.304,13
ΕΤΑΠ-ΜΜΕ	ΤΕΑΙΣΥΤ	460	53	198	0	711	153.186,77
ΕΤΑΤ	ΕΤΑΤ	9.708	28	96	0	9.832	6.576.193,98
ΕΤΑΤ	Τ.Ε.Α.ΠΕΤ	6.170	22	77	0	6.269	4.401.858,82
ΕΤΑΤ	ΕΤΑΤ-ΤΑΠΤΠ	3.090	0	0	0	3.090	1.941.860,16
ΕΤΑΤ	ΕΤΑΤ-ΛΑΚ	448	6	19	0	473	232.475,00
ΕΤΕΑ	ΕΤΕΑ	786.592	72.676	237.001	0	1.096.269	198.559.844,22
ΕΤΕΑ	ΕΤΕΑ-ΤΑΔΚΥ(Κ)	22	0	5	0	27	25.462,37
ΕΤΕΑ	ΕΤΕΑ-ΤΕΑΥΝΤΠ	4.013	351	1.058	0	5.422	1.957.627,55
ΕΤΕΑ	ΕΤΕΑ-ΤΕΑΥΕΚ	19.513	2.743	7.053	0	29.309	6.771.814,45
ΕΤΕΑ	ΕΤΕΑ-ΤΕΑΠΟΖΟ	2.935	371	1.084	0	4.390	858.498,71
ΕΤΕΑ	ΕΤΕΑ-ΤΕΑΧ	1.871	47	669	0	2.587	458.374,77
ΕΤΕΑ	ΕΤΕΑ-ΤΕΑΠΟΚΑ	22.622	307	4.412	0	27.341	6.468.929,68
ΕΤΕΑ	ΕΤΕΑ-ΤΑΔΚΥ	23.142	313	5.877	0	29.332	6.613.415,64
ΕΤΕΑ	ΕΤΕΑ-ΤΕΑΠ ΕΡΤΤ	3.903	58	678	0	4.639	1.445.650,40
ΕΤΕΑ	ΕΤΕΑ-ΤΕΑΔΥ- Κ.Υ	166.690	1.622	25.849	0	194.161	34.427.201,11
ΕΤΕΑ	ΕΤΕΑ-ΤΕΑΕΙΓΕ	1.325	22	213	0	1.560	350.162,67
ΕΤΕΑ	ΕΤΕΑ-ΕΛΕΜ	4.790	119	1.091	0	6.000	2.314.226,79
ΕΤΕΑ	ΕΤΕΑ-ΕΤΕΑΜ	427.082	58.833	148.947	0	634.862	104.504.469,72

Εποπτεύων Φορέας	Συντομογραφία	Γήρατος	Αναπηρίας	Θανάτου	Άλλη κατηγορία	Σύνολο	Συνολικό Ποσό(€)
ΕΤΕΑ	ΕΤΕΑ-ΤΕΑΠ ΕΤΒΑ	608	3	147	0	758	261.580,46
ΕΤΕΑ	ΕΤΕΑ-ΤΣΕΑΠΣΓΟ	6.715	635	1.887	0	9.237	1.629.368,82
ΕΤΕΑ	ΕΤΕΑ-ΤΕΑΠΕΤΕ	5.354	90	731	0	6.175	3.225.446,90
ΕΤΕΑ	ΕΤΕΑ-ΤΕΑΠ ΔΕΗ	24.598	819	7.622	0	33.039	8.048.644,43
ΕΤΕΑ	ΕΤΕΑ-ΤΕΑΠ ΟΤΕ	22.857	435	3.207	0	26.499	5.236.401,28
ΕΤΕΑ	ΕΤΕΑ-ΤΕΑΠ ΕΛΤΑ	6.866	245	2.372	0	9.483	1.265.763,35
ΕΤΕΑ	ΕΤΕΑ-ΤΑΠΤΠ	1.275	6	306	0	1.587	647.149,57
ΕΤΕΑ	ΕΤΕΑ-ΕΤΕΑΜ-ΟΠΣ	40.411	5.657	23.793	0	69.861	12.049.655,55
ΙΚΑ	ΙΚΑ	809.204	111.435	301.344	629	1.222.612	866.504.508,68
ΙΚΑ	ΙΚΑ	616.683	98.151	242.388	0	957.222	613.171.791,74
ΙΚΑ	ΤΣΕΑΠΓΣΟ	10.071	806	2.408	0	13.285	10.857.523,83
ΙΚΑ	ΤΣΠΗΣΑΠ	1.304	157	646	0	2.107	2.619.602,75
ΙΚΑ	ΤΑΠΕ	1.397	55	165	0	1.617	1.951.330,29
ΙΚΑ	ΤΣΠΕΤΕ	11.970	345	2.525	0	14.840	16.094.698,20
ΙΚΑ	ΤΣΠΠΑΤΕ	5.808	168	1.977	57	8.010	8.696.027,91
ΙΚΑ	ΤΑΠΙΛΤ	2.096	112	462	0	2.670	2.961.227,76
ΙΚΑ	ΤΑΠΕΤΒΑ	648	0	153	0	801	908.093,77
ΙΚΑ	ΤΑΠΟΤΕ	45.293	1.402	10.089	380	57.164	70.059.011,93
ΙΚΑ	ΤΑΠ-ΔΕΗ	27.462	957	8.866	0	37.285	51.188.003,27
ΙΚΑ	ΟΠΣ-ΙΚΑ	86.472	9.282	31.665	192	127.611	87.997.197,23
ΚΛΗΡΟΔΟΤΗΜΑΤΑ	ΚΛΗΡΟΔΟΤΗΜΑΤΑ	3	0	0	2	5	4.708,30
ΚΛΗΡΟΔΟΤΗΜΑΤΑ	ΖΑΠΠΕΙΟ	3	0	0	2	5	4.708,30
ΜΤΑ	ΜΤΑ	11.895	51	2.413	0	14.359	3.398.049,53
ΜΤΑ	ΜΤΑ	11.895	51	2.413	0	14.359	3.398.049,53
ΜΤΝ	ΜΤΝ	15.458	0	0	0	15.458	2.135.782,03
ΜΤΝ	ΜΤΝ	15.458	0	0	0	15.458	2.135.782,03
ΜΤΠΥ	ΜΤΠΥ	225.568	0	58.848	0	284.416	39.382.403,75
ΜΤΠΥ	ΜΤΠΥ	225.568	0	58.848	0	284.416	39.382.403,75
ΜΤΣ	ΜΤΣ	47.672	0	19.539	0	67.211	7.424.774,33
ΜΤΣ	ΜΤΣ	47.150	0	19.450	0	66.600	6.860.148,62
ΜΤΣ	ΜΤΣ-ΣΥ	522	0	89	0	611	564.625,71
ΝΑΤ	ΝΑΤ	78.914	4.250	28.394	0	111.558	76.807.596,70
ΝΑΤ	ΚΕΑΝ	34.496	199	5.540	0	40.235	11.613.858,37
ΝΑΤ	ΤΕΑΠΙΕΝ	488	0	50	0	538	111.431,07
ΝΑΤ	ΝΑΤ	43.930	4.051	22.804	0	70.785	65.082.307,26
ΟΑΕΕ	ΟΑΕΕ	212.960	32.205	120.584	2.834	368.583	275.581.810,38
ΟΑΕΕ	ΟΑΕΕ-ΤΣΑ	25.890	3.817	21.398	0	51.105	29.346.215,89
ΟΑΕΕ	ΟΑΕΕ-ΤΕΒΕ	154.119	24.781	81.191	2.431	262.522	211.140.059,63
ΟΑΕΕ	ΟΑΕΕ-ΤΑΕ	28.363	2.977	16.339	395	48.074	32.877.195,50
ΟΑΕΕ	ΤΑΝΠΤ-ΟΑΕΕ	1.412	69	589	8	2.078	1.401.593,26
ΟΑΕΕ	ΟΑΕΕ-ΤΕΑΑ	2.545	505	893	0	3.943	464.900,87
ΟΑΕΕ	ΟΑΕΕ-ΤΕΑΚΔΠΥΚ	631	56	174	0	861	351.845,23

Εποπτεύων Φορέας	Συνοτομογραφία	Γήρατος	Αναπηρίας	Θανάτου	Άλλη κατηγορία	Σύνολο	Συνολικό Ποσό(€)
ΟΓΑ	ΟΓΑ	568.507	103.046	12.529	0	684.082	295.404.333,54
ΟΓΑ	ΟΓΑ	567.984	103.040	0	0	671.024	292.403.293,84
ΟΓΑ	ΟΓΑ(ΕΠΙΖΩΝΤΩΝ)	0	0	12.464	0	12.464	2.251.528,51
ΟΓΑ	ΟΓΑ ΥΠΑΛΛΗΛΩΝ	523	6	65	0	594	749.511,19
ΠΛΟΗΓΗΣΗ	ΠΛΟΗΓΗΣΗ	15	1	4	0	20	7.651,00
ΠΛΟΗΓΗΣΗ	ΠΛΟΗΓΗΣΗ	15	1	4	0	20	7.651,00
ΤΕΑΙΤ	ΤΕΑΙΤ	4.856	320	1.235	0	6.411	0,00
ΤΕΑΙΤ	ΤΕΑΥΦΕ (ΙΔΙΩΤ)	4.856	320	1.235	0	6.411	0,00
ΤΕΑΠΑΣΑ	ΤΕΑΠΑΣΑ	46.009	1.063	12.421	0	59.493	5.440.152,03
ΤΕΑΠΑΣΑ	ΤΕΑΠΑΣΑ-ΤΑΥΑΠ	12.695	0	2.972	0	15.667	1.070.530,93
ΤΕΑΠΑΣΑ	ΤΕΑΠΑΣΑ-ΤΑΥΠΣ	5.733	72	979	0	6.784	657.374,72
ΤΕΑΠΑΣΑ	ΤΕΑΠΑΣΑ-ΕΤΕΧ	27.581	991	8.470	0	37.042	3.712.246,38
ΤΠΔΥ	ΤΠΔΥ	6	0	0	0	6	6.625,88
ΤΠΔΥ	ΤΠΔΥ	6	0	0	0	6	6.625,88
ΤΡΑΠΕΖΑ ΤΗΣ ΕΛΛΑΔΟΣ	ΤΡΑΠΕΖΑ ΤΗΣ ΕΛΛΑΔΟΣ	3.478	156	1.261	0	4.895	5.678.499,30
ΤΡΑΠΕΖΑ ΤΗΣ ΕΛΛΑΔΟΣ	ΤΣΠΤΕ	3.478	156	1.261	0	4.895	5.678.499,30
ΤΥΔΚΥ	ΤΥΔΚΥ	69	4	6	2	81	75.994,20
ΤΥΔΚΥ	ΟΠΑΔ-ΤΥΔΚΥ	69	4	6	2	81	75.994,20
ΣΥΝΟΛΟ		3.262.529	345.290	943.544	3.467	4.554.830	2.355.864.136

Β. Κατανομή συντάξεων ανά νομό

Νομός	Σύνολο	Κύριες	Επικουρικές
ΑΙΤΩΛΟΑΚΑΡΝΑΝΙΑΣ	80.314	57.563	22.751
ΑΡΓΟΛΙΔΑΣ	36.312	25.825	10.487
ΑΡΚΑΔΙΑΣ	36.320	25.547	10.773
ΑΡΤΑΣ	34.147	23.529	10.618
ΑΤΤΙΚΗΣ	1.762.967	1.034.469	728.498
ΑΧΑΪΑΣ	129.318	79.059	50.259
ΒΟΙΩΤΙΑΣ	43.978	29.773	14.205
ΓΡΕΒΕΝΩΝ	14.086	10.673	3.413
ΔΡΑΜΑΣ	44.139	29.890	14.249
ΔΩΔΕΚΑΝΗΣΟΥ	61.892	39.055	22.837
ΕΒΡΟΥ	59.864	42.488	17.376
ΕΥΒΟΙΑΣ	89.080	57.409	31.671
ΕΥΡΥΤΑΝΙΑΣ	7.315	5.423	1.892
ΖΑΚΥΝΘΟΥ	12.209	8.742	3.467
ΗΛΕΙΑΣ	56.220	40.444	15.776
ΗΜΑΘΙΑΣ	57.772	40.307	17.465
ΗΡΑΚΛΕΙΟΥ	108.009	72.230	35.779
ΘΕΣΣΠΡΩΤΙΑΣ	16.483	12.237	4.246
ΘΕΣΣΑΛΟΝΙΚΗΣ	451.486	275.922	175.564
ΙΩΑΝΝΙΝΩΝ	74.146	46.534	27.612
ΚΑΒΑΛΑΣ	62.733	41.379	21.354
ΚΑΡΔΙΤΣΑΣ	49.609	36.163	13.446
ΚΑΣΤΟΡΙΑΣ	17.524	13.260	4.264
ΚΕΡΚΥΡΑΣ	44.081	28.765	15.316
ΚΕΦΑΛΛΗΝΙΑΣ	14.650	10.409	4.241
ΚΙΛΚΙΣ	30.562	22.645	7.917
ΚΟΖΑΝΗΣ	63.239	41.720	21.519
ΚΟΡΙΝΘΙΑΣ	55.354	38.119	17.235
ΚΥΚΛΑΔΩΝ	37.701	25.525	12.176
ΛΑΚΩΝΙΑΣ	32.904	25.593	7.311
ΛΑΡΙΣΗΣ	114.956	77.536	37.420
ΛΑΣΙΘΙΟΥ	32.702	22.090	10.612
ΛΕΣΒΟΥ	42.230	29.360	12.870
ΛΕΥΚΑΔΑΣ	9.865	6.942	2.923
ΜΑΓΝΗΣΙΑΣ	90.167	56.507	33.660
ΜΕΣΣΗΝΙΑΣ	66.858	45.907	20.951
ΞΑΝΘΗΣ	35.957	24.113	11.844
ΠΕΛΛΗΣ	52.760	39.534	13.226
ΠΙΕΡΙΑΣ	45.627	32.803	12.824
ΠΡΕΒΕΖΗΣ	27.829	19.338	8.491

Νομός	Σύνολο	Κύριες	Επικουρικές
ΡΕΘΥΜΝΗΣ	28.658	19.155	9.503
ΡΟΔΟΠΗΣ	38.537	28.538	9.999
ΣΑΜΟΥ	16.872	11.909	4.963
ΣΕΡΡΩΝ	76.864	56.543	20.321
ΤΡΙΚΑΛΩΝ	59.841	41.719	18.122
ΦΘΙΩΤΙΔΑΣ	69.385	46.691	22.694
ΦΛΩΡΙΝΑΣ	19.112	13.567	5.545
ΦΩΚΙΔΑΣ	16.751	11.207	5.544
ΧΑΛΚΙΔΙΚΗΣ	35.039	24.303	10.736
ΧΑΝΙΩΝ	58.700	37.094	21.606
ΧΙΟΥ	21.745	14.822	6.923
Χωρίς Τιμές*	9.961	5.566	4.395
ΣΥΝΟΛΟ	4.554.830	2.905.941	1.648.889

*Για τις συντάξεις αυτές δεν ήταν συμπληρωμένο το πεδίο του ταχυδρομικού κώδικα

Γ. Κατανομή συντάξεων ανά υπηκοότητα

A/A	Υπηκοότητα	Πλήθος Συντάξεων
1	ΑΖΕΡΜΠΑΙΤΖΑΝ	5
2	ΑΙΓΥΠΤΟΣ	270
3	ΑΙΘΙΟΠΙΑ	23
4	ΑΛΒΑΝΙΑ	3.581
5	ΑΛΓΕΡΙΑ	3
6	ΑΛΛΗ ΧΩΡΑ	80
7	ΑΝΔΟΡΑ	2
8	ΑΡΓΕΝΤΙΝΗ	8
9	ΑΡΜΕΝΙΑ	107
10	ΑΥΣΤΡΑΛΙΑ	260
11	ΑΥΣΤΡΙΑ	58
12	ΑΦΓΑΝΙΣΤΑΝ	1
13	ΒΕΛΓΙΟ	53
14	ΒΕΝΕΖΟΥΕΛΑ	1
15	ΒΙΕΤΝΑΜ	3
16	ΒΟΛΙΒΙΑ	2
17	ΒΟΣΝΙΑ ΚΑΙ ΕΡΖΕΓΟΒΙΝΗ	4
18	ΒΟΥΛΓΑΡΙΑ	3.244
19	ΒΡΑΖΙΛΙΑ	28
20	ΓΑΛΛΙΑ	156
21	ΓΕΡΜΑΝΙΑ	453
22	ΓΕΩΡΓΙΑ	192
23	ΓΙΟΥΓΚΟΣΛΑΒΙΑ	30
24	ΓΚΑΜΠΙΑ	2
25	ΓΚΑΝΑ	7
26	ΓΚΟΥΑΜ	1
27	ΔΑΝΙΑ	17
28	ΔΟΜΗΝΙΚΑΝΙΚΗ ΔΗΜΟΚΡΑΤΙΑ	4
29	ΕΛΒΕΤΙΑ	30
30	ΕΛΛΑΔΑ	4.540.863
31	ΕΡΥΘΡΑΙΑ	1
32	ΖΙΜΠΑΜΠΟΥΕ	1
33	ΗΝΩΜ.ΒΑΣΙΛΕΙΟ- ΜΕΓ.ΒΡΕΤΤΑΝΙΑ	418
34	ΗΠΑ	277
35	ΙΑΠΩΝΙΑ	7
36	ΙΝΔΙΑ	43
37	ΙΝΔΟΝΗΣΙΑ	4

A/A	Υπερηκοότητα	Πλήθος Συντάξεων
38	ΙΟΥΔΑΝΙΑ	5
39	ΙΡΑΚ	6
40	ΙΡΑΝ	5
41	ΙΡΛΑΝΔΙΑ	7
42	ΙΣΠΑΝΙΑ	34
43	ΙΣΡΑΗΛ	6
44	ΙΤΑΛΙΑ	280
45	ΚΑΖΑΚΧΣΤΑΝ	42
46	ΚΑΝΑΔΑΣ	255
47	ΚΟΛΟΜΒΙΑ	3
48	ΚΟΝΓΚΟ	4
49	ΚΟΡΕΑ	3
50	ΚΟΣΤΑ ΡΙΚΑ	15
51	ΚΟΥΒΑ	3
52	ΚΟΥΒΕΙΤ	1
53	ΚΡΟΑΤΙΑ	5
54	ΚΥΠΡΟΣ	849
55	ΛΕΤΟΝΙΑ	1
56	ΛΕΥΚΟΡΩΣΙΑ	7
57	ΛΙΒΑΝΟΣ	23
58	ΛΙΒΥΗ	3
59	ΛΙΘΟΥΑΝΙΑ	6
60	ΛΙΧΤΕΝΣΤΑΙΝ	1
61	ΛΟΥΞΕΜΒΟΥΡΓΟ	1
62	ΜΑΛΤΑ	2
63	ΜΑΡΟΚΟ	4
64	ΜΕΞΙΚΟ	1
65	ΜΟΛΔΑΒΙΑ	91
66	ΜΠΑΝΓΚΛΑΝΤΕΣ	5
67	ΜΠΟΥΡΟΥΝΤΙ	1
68	ΝΕΑ ΓΟΥΙΝΕΑ	2
69	ΝΕΑ ΖΗΛΑΝΔΙΑ	4
70	ΝΙΓΗΡΙΑ	10
71	ΝΙΚΑΡΑΓΟΥΑ	1
72	ΝΟΡΒΗΓΙΑ	4
73	ΝΟΤΙΟΣ ΑΦΡΙΚΗ	11
74	ΟΛΛΑΝΔΙΑ	89
75	ΟΥΓΓΑΡΙΑ	9
76	ΟΥΓΚΑΝΤΑ	6
77	ΟΥΖΜΠΕΚΙΣΤΑΝ	17
78	ΟΥΚΡΑΝΙΑ	205

A/A	Υπηκοότητα	Πλήθος Συντάξεων
79	ΟΥΡΟΥΓΟΥΑΗ	2
80	ΠΑΚΙΣΤΑΝ	141
81	ΠΑΝΑΜΑΣ	3
82	ΠΑΡΑΓΟΥΑΗ	2
83	ΠΕΡΟΥ	4
84	ΠΟΛΩΝΙΑ	259
85	ΠΟΡΤΟΓΑΛΛΙΑ	8
86	ΡΟΥΜΑΝΙΑ	302
87	ΡΩΣΙΑ	436
88	ΣΕΡΒΙΑ	1
89	ΣΕΥΧΕΛΛΕΣ	12
90	ΣΙΕΡΑ ΛΕΟΝΕ	4
91	ΣΙΝΓΚΑΠΟΥΡΗ	1
92	ΣΛΟΒΑΚΙΑ	2
93	ΣΛΟΒΕΝΙΑ	3
94	ΣΟΥΔΑΝ	1
95	ΣΟΥΗΔΙΑ	8
96	ΣΡΙ ΛΑΝΚΑ	38
97	ΣΥΡΙΑ	17
98	ΤΑΝΖΑΝΙΑ	30
99	ΤΑΥΛΑΝΔΗ	1
100	ΤΟΥΡΚΙΑ	1
101	ΤΣΕΧΙΑ	1.087
102	ΤΥΝΗΣΙΑ	25
103	ΦΙΛΙΠΠΙΝΕΣ	4
104	ΦΙΝΛΑΝΔΙΑ	137
105	ΦΥΡΟΜ	18
106	ΧΙΛΗ	8
107	ΣΑΝ ΜΑΡΙΝΟ	7
108	ΧΟΝΓΚ ΚΟΝΓΚ	2
	ΣΥΝΟΛΟ	4.554.830

Δ. Γεωγραφική Κατανομή Προνοιακών Επιδομάτων ανά νομό

Α/Α	Νομός	Πλήθος		Ποσό Επιδομάτων(€)	
		Δικαιούχοι μόνο προνοιακών επιδομάτων	Συνταξιούχοι μόνο προνοιακών επιδομάτων	Δικαιούχοι μόνο προνοιακών επιδομάτων	Συνταξιούχοι μόνο προνοιακών επιδομάτων
1	ΑΙΤΩΛΟΑΚΑΡΝΑΝΙΑΣ	2.220	1.032	692.854	415.267
2	ΑΡΓΟΛΙΔΑΣ	641	470	226.828	168.847
3	ΑΡΚΑΔΙΑΣ	684	455	227.431	187.501
4	ΑΡΤΑΣ	534	465	187.792	193.783
5	ΑΤΤΙΚΗΣ	42.847	15.675	15.573.779	5.670.913
6	ΑΧΑΙΑΣ	3.633	1.462	1.354.155	584.171
7	ΒΟΙΩΤΙΑΣ	911	353	257.621	128.296
8	ΓΡΕΒΕΝΩΝ	211	182	70.259	76.690
9	ΔΡΑΜΑΣ	1.451	575	441.634	216.825
10	ΔΩΔΕΚΑΝΗΣΟΥ	1.960	619	699.995	231.506
11	ΕΒΡΟΥ	3.252	1.065	753.996	352.369
12	ΕΥΒΟΙΑΣ	2.666	930	858.165	354.754
13	ΕΥΡΥΤΑΝΙΑΣ	144	147	45.759	54.055
14	ΖΑΚΥΝΘΟΥ	601	252	158.459	96.024
15	ΗΛΕΙΑΣ	1.152	698	408.977	277.229
16	ΗΜΑΘΙΑΣ	1.922	812	533.784	313.249
17	ΗΡΑΚΛΕΙΟΥ	3.383	1.583	923.054	616.130
18	ΘΕΣΣΠΡΩΤΙΑΣ	550	248	157.569	101.496
19	ΘΕΣΣΑΛΟΝΙΚΗΣ	16.482	4.840	4.581.351	1.638.494
20	ΙΩΑΝΝΙΝΩΝ	1.613	865	579.558	345.800
21	ΚΑΒΑΛΑΣ	1.754	870	475.095	305.803
22	ΚΑΡΔΙΤΣΑΣ	1.355	714	435.002	280.894
23	ΚΑΣΤΟΡΙΑΣ	504	247	146.973	81.859
24	ΚΕΡΚΥΡΑΣ	1.231	588	335.121	231.103
25	ΚΕΦΑΛΛΗΝΙΑΣ	443	177	133.060	66.780
26	ΚΙΛΚΙΣ	815	363	245.355	139.008
27	ΚΟΖΑΝΗΣ	1.556	649	486.277	245.314
28	ΚΟΡΙΝΘΙΑΣ	1.140	491	388.731	186.384
29	ΚΥΚΛΑΔΩΝ	680	344	244.145	137.950
30	ΛΑΚΩΝΙΑΣ	481	453	167.231	167.333
31	ΛΑΡΙΣΑΣ	2.625	1.142	852.125	416.340
32	ΛΑΣΙΘΙΟΥ	490	536	145.230	206.384
33	ΛΕΣΒΟΥ	1.095	616	295.477	238.436
34	ΛΕΥΚΑΔΑΣ	221	140	59.402	54.947
35	ΜΑΓΝΗΣΙΑΣ	2.048	836	718.205	330.306
36	ΜΕΣΣΗΝΙΑΣ	1.397	894	524.572	344.621

Α/Α	Νομός	Πλήθος		Ποσό Επιδομάτων(€)	
		Δικαιούχοι μόνο προνοιακών επιδομάτων	Συνταξιούχοι μόνο προνοιακών επιδομάτων	Δικαιούχοι μόνο προνοιακών επιδομάτων	Συνταξιούχοι μόνο προνοιακών επιδομάτων
37	ΞΑΝΘΗΣ	2.576	567	548.817	181.644
38	ΠΕΛΛΗΣ	1.265	789	405.973	300.783
39	ΠΙΕΡΙΑΣ	1.877	679	525.955	248.048
40	ΠΡΕΒΕΖΑΣ	566	324	148.786	117.307
41	ΡΕΘΥΜΝΗΣ	567	419	193.141	160.547
42	ΡΟΔΟΠΗΣ	2.038	535	448.910	169.824
43	ΣΑΜΟΥ	540	214	155.031	83.620
44	ΣΕΡΡΩΝ	2.026	995	599.926	364.925
45	ΤΡΙΚΑΛΩΝ	1.289	788	449.687	292.529
46	ΦΘΙΩΤΙΔΑΣ	1.263	648	372.370	248.211
47	ΦΛΩΡΙΝΑΣ	465	362	143.898	139.151
48	ΦΩΚΙΔΑΣ	228	136	59.022	51.911
49	ΧΑΛΚΙΔΙΚΗΣ	1.064	437	316.713	157.019
50	ΧΑΝΙΩΝ	1.787	657	608.621	257.690
51	ΧΙΟΥ	739	240	198.679	85.388
52	Απροσδιόριστο	3	1	939	35
	ΣΥΝΟΛΟ	122.985	49.579	39.561.491	18.315.491